朝鮮日報
十一日夕刊
發行所 朝鮮日報社 發行人 安在鴻 編輯人 白寬洙 印刷人 李容九

時評

朝鮮語縮少

×

一個의民族文化는 自然의國語인 民族語를使用함으로因하야 迅速하고도順當하게發達되는것이다 그리고이러한方法에依한 民族文化의迅速한發達은 곳그들로써構成된世界文化에對하여서도 向上發達의 一部門的任務를다하게되는것이다 그럼으로文化上重要한價値를內包하고잇는 集團的大民族의進步된國語에對하야 人爲的으로壓迫을加하는것은 다만不合理的見地로서 그無理함을彈劾한다느니보담 그民族文化의自然한生長을戕害하고 딸어서人類文化로하야금 等量의損失을 당하게하는罪科가되는것이다 이러한見地로서 統治當局이朝鮮語를항상虐待하는方策을가지는것은 抗議하지아니할수업다

×

지금까지의普通敎育은 全혀日本語의注入을爲한敎育이되엇다 이것이不可하다 高普의敎育에도 日本化本位의方策을 그대로延長하고잇다 이것도不可하다 그런데지금까지에는 一二三四學年에는每週三時間 第三學年에가서每週二時間 合하야十三時間의 朝鮮語敎育으로도 오히려不足함을 걱정하든것인데 지금부터는 一二三四學年에各二時間으로하고 오즉第五學年에가서 三時間으로하야結局十一時間으로 減少함을당하게되엇다 中等敎育을마친 朝鮮靑年으로 朝鮮語의完全한智識도못가지도록하려하는本意는어데잇느냐?

太平洋會議

×

今年七八月로써 汎太平洋敎育會議는「하와이」에열린다니 이러한會議에 큰意義와뭇效果를期待할수는업지마는 太平洋岸의一重要民族인 朝鮮人은 當然히거긔에出席할權利가잇는것이다 그러나이것이日本의惡意에依하야阻止된다는것은 不當한일이다 이제朝鮮人의出席權을沮害하고一個의小田某로하야금朝鮮代表의이름으로 出席케한다는것은 무슨좀스러운짓이냐? 이것도抗議아니하지못할일이다

×

朝鮮人사이에는太平洋協會가잇다 出席問題는넉넉히處決할수잇슬것이다 이제이러한조금만한會議에까지도 朝鮮人의이름으로써 出席하는것을 禁遏한다는것은 그機度의종용과 氣局의좁음은것이쇠무리지아니할수업다 朝鮮人自體의前途를 번듯하게開拓한다는 아무期待도업스려니와 日本의「統治」에부슨것도업슬것이다 이토득색하 엄청스러운影響을 미츠게될게보이는일에 무슨沮害를하고 잇단말이냐?「어째」「엄발이노릇도작작하여라」!요터케말하고십흔다

×

日淸戰役以來日本國民의政治的인뱃國際的鍛鍊은자못凡常한바아니다 彼等이近者가지는國際的態度는 자못所謂吳下阿蒙이아닌觀이잇다 그러나朝鮮語時間의縮少 朝鮮人代表出席의沮害等의 心法은吾人으로서는 依然히理解키어려운바잇고녀

革命軍南京을逼迫
平服隊가同北境에侵入
市民恐惶外人婦女避難準備

(上海九日發) 昨八日夜中國人一團은蕪湖의稅關及稅關俱樂部에侵入하야掠奪을하엿다는報가잇고蕪湖는이미國民軍의手中에歸하고南軍의平服隊는南京北方에逼迫中인데南京市民은恐惶中에잇고英米婦人은이미避難準備中이더라

程軍蕪湖入城
歡迎大會開催

(蕪湖九日發) 程潛氏部下三團은六日夜에完全히蕪湖에入城되고八日午後二時程潛氏를歡迎하려고稅關埠頭에集中한群衆은稅關에亂入하야窓硝子를破壞하엿는바稅關內의外人은逃走하엿다九日南軍歡迎市民大會에는群衆이三萬에達하엿는데程潛氏等諸氏는相交하야革命의目的을高調하고大會는無事히散會後群衆은다시稅關及英人官吏의住宅에闖入하야家具家財를掠奪하엿는바商店은全部閉店하엿더라

戴天仇氏熱海滯留

(熱海電) 戴天仇氏는十日熱海에來하야犬養毅, 頭山滿兩氏를會見한後熱海「호텔」에投宿하얏는데約一週間은滯在될더이다

英新造飛機
二百名縱隊 輸送可能

(倫敦十日發) 英國航空大臣「호아」氏는今日下院에서英國이目下建造中인新式飛行船二隻은完全히武裝한兵二百과飛行機縱隊一隊를輸送할能力이잇다고發表하엿더라

北軍常州에移動
◇歸路의斷絕을恐怖
南軍은運輸力斷絕計劃

(上海九日發) 上海方面의前敵總司令畢庶澄氏는湖州方面에잇는馮秩斐軍의奇襲的壓迫으로宜興의防守가危殆하고常州의防備도薄弱한데만일이것을被奪하게되는境遇이면蘇州以南에잇는北軍의歸路가斷絕된다하야急히蘇州를放棄하고軍隊를常州에移動하야馮軍을擊退할策戰인데南軍은常州에北軍의兵力이增加됨을알고何應欽의一部隊인王均軍으로하야금吳江으로부터蘇州를攻略케하고다시北軍全般의運輸能力을斷絕할計劃으로數百名의平服隊를各方面에보내어一般商人가티假裝하고南京上海間의滬寧線을破壞코저六日부터巧妙한活動을開始함으로이것을探知한北軍은鐵道沿線을警戒한다더라

米宣敎師
財產返還
要求訓電

(華盛頓十日發) 米國國務院은十日漢口米國總領事에게訓令하야蕪湖暴動時에米國宣敎師의財產이破壞된件에對하야國民政府에嚴重히抗議를하고米國民의生命財產에完全한保護와目下中國軍隊에서占領된米國宣敎師의財產을卽時返還할것을要求하도록命令하엿더라

鐵道破壞計劃
平服隊多入

(上海八日發) 七日에到한南京電에依하면南軍의平服隊는鐵道를破壞할目的으로鎭江, 蘇州方面에多數가潛入하엿더라

西班牙兵上陸
英兵과同行動

(마드릿드十日發) 西班牙政府는上海碇泊中인西班牙巡洋艦「부라슨조」艦長은英派遣軍司令官「단칸」少將에對하야英兵과共同動作을取하고租界防禦와西班牙人保護를爲하야西班牙兵百五十名과機關銃及野砲를共히上陸시길旨를提出하엿다고」發表하엿더라

쏘로진夫人
濟南에押送
問題는將次重大化

(北京八日發) 山東軍에게逮捕된「보로진」夫人은三名의露西亞人과한가지六日夜에南京으로부터濟南에押送되엇는데孫傳芳氏는張宗昌氏에對하야「보로진」夫人은共產主義를宣傳하기爲하야江蘇에侵入한것임으로露西亞와絕交를適當히하고外交部로하여금이問題를研究하여달라고要求하엿다는데露西亞大使館에서는露西亞船의抑留와共히이問題를抗議하엿는바將來重大問題가될듯하더라

吳佩孚의態度
消極?積極?實難測

(北京九日發) 河南의新形勢一派가奉天軍의赴援을反對하는通電을發布함으로부터吳佩孚氏의權利가墜落하야자못困苦한데吳氏는代表를北京에派遣하야某要人에게自己는目下의環境과關係에잇서서河南軍事의指揮할能力을일헛슨즉他人이名義를假借하야是非를排發할念慮가업지안흐니現在의環境이變更되기以前에는自己의本意가아닌各項文電에對하야는一切의責任을負擔할수업다고言明하엿는데다시鄭州方面의消息을들으면同地는非常히安靜하야商店도開業되며吳氏도前日가티軍務를指揮하고鄭州를떠나겟다는表示도업다한다그兩面의情形을綜觀해보면吳氏의態度가何方面으로도기울어지는것인지가자못疑問이라더라

山東軍陸續渡江
◇孫軍은楊州에引退

(南京十日發) 南京에在하던孫軍은孫氏의衛隊를除하고他는全部八日까지楊子江北의楊州方面에向하야撤退하엿다그런데山東軍은每日二千假量式楊子江을渡하야南下中인바此等一部는滬寧線으로全線에進出하고一部는蕪湖方面의南軍에備하기爲하야安徽省境에進出中인바目下南京에는山東軍約三旅團이防備中이더라

孫軍總司令部
楊州에移轉

(上海十日發) 南北으로부터온情報에依하면江蘇省의主要地點은張宗昌의支配에歸하엿슴으로孫傳芳은軍隊의江北集中을기다려楊文愷, 盧香亭, 鄭俊彦等을引率後總司令部를楊州에移할意嚮이더라

朝鮮人에對한 外國人의誤解 (二)
費府에서 徐載弼博士

二月一日이되엇스나 貴紙를爲하야 三月分論文을쓸時間이업슴니다 하루二十四時間中에다섯時間은 硏究室에가서일하여야하고 또다섯時間은 살어가기爲하야 일하여야하는故로하루날이퍽速히가버립니다 그러나 될수잇스면 每朝貴紙에論文하나式보내겟다는것은 나의懇切한希望이올시다 讀者가알수업지마는 貴紙를通하야發表하는나의思想이 多少間이라도 讀者에게엇더한새빗출수리라고생각하는故로 나는그들에게이야기하기를조하합니다 朝鮮안에서살고 外地와接觸이업는이들은 歐米人들이朝鮮을訪問하고와서 이야기하는것을 듯던지읽던지할때에 얼마나不快한생각을하는가를 알으실수가업슬것입니다 朝鮮서나고 딸어서朝鮮의將來를祝福하는누구로서는 그러한이야기의大部分은 듯기에퍽苦痛이됩니다 그들은 一般的으로 朝鮮及朝鮮民族을理解하지못합니다 그들은朝鮮사람도아닌사람들이그들에게傳하여주는 아주不確實한知識을 조금가젓슬뿐이니一夜急造의 朝鮮通이겟습니다 엇던날 나는 市立科學會會員인 어느親友에게서午餐會에參加하라는 招待를바닷섯습니다

그席上에서는 朝鮮을訪問하고곳돌아온有名한「필라델피아」州사람하나가 朝鮮이야기를하게되엇습니다 辯士는 市立大學의敎職에잇는 有名한 科學者인데내가 밋는바로하면 그는목참된말만 하려고 하엿섯습니다 그러나 그가講演을 마친뒤에 一般에게준 印象은아주滋味스럽지못하엿섯습니다 첫재 그는一千九百五年日露戰爭前의朝鮮에關하여서는 何等의知識이업섯고 둘재로는 그가그모든知識을 朝鮮와잇는外國사람에게들엇섯습니다 그가그말하는 問題에對하야 가진知識이貧弱한것을알엇섯기때문에나는 그의不正確한陳述이며朝鮮의將來에關한豫言에對하야얼마큼容恕할수가잇섯습니다 그러나 朝鮮을잘모르는 그모든 이와가튼이야기가 普通米國人에게對하야는 滋味업는것이니 그것이朝鮮의現在及將來에對하야 아주틀린생각을가지게하는것입니다 辯士는不知中에 一般聽衆에게朝鮮官吏들은 모도다腐敗하엿섯스며無爲無能하엿섯고 非愛國的이엇섯고 또朝鮮사람들은모도迷信的이엇섯고 無知하엿섯고 怠惰하엿섯고 不潔하엿섯고 또幼稚하엿섯다는 印象을남겨주엇섯습니다 그럼으로그는朝鮮에잇서서의現代的改良事業은 그것이모도다外國사람들의指導와監督에歸할것이라는것을暗示하엿습니다 만일强烈한指導가업시朝鮮사람自身에게만맛겨두면 朝鮮사람은 確實히다시腐敗하고 無感覺하게되리라고 그는생각하엿섯습니다 그知識의由來를생각하고또 그가朝鮮에滯在하는동안에 그가바든朝鮮사람과는 도모지相接이업섯다는것을생각하고 나는 그가어든印象이며 또그리結論에對하야 놀라지아니하엿섯습니다

그러나 이러한種類의印象은朝鮮의親故들만히 일허버리게하는것입니다 웨그러냐하면 自助할줄모르는 國民에對하여는 普通米國사람은 何等의興味를가지지아니할것이기때문입니다 그자리에모혀잇던이들은 公平한態度를 저버리지아니하엿섯습니다 그리하야 내게그辯士에게 質問할機會를 주엇섯습니다 勿論그機會를利用하엿섯습니다 그자리에서내가한이야기는 勿論米國사람들을爲해서한것이엇섯고 또그性質上그米國科學者의말에對한答辯이엇섯습니다 그러나 그자리에서한내이야기의要點은 또識者階級의朝鮮사람에게對하여도多少興味가잇스리라고생각합니다 내가 지금말하려고하는것은그當時에이야기하엿던것의 一部分뿐입니다

新氏軍情
補助多得

(北京九日發) 靳氏軍과關山縣五里廠에잇는袁家驥軍은서로一致되지안흠으로靳氏가羅山에親赴하야任應岐軍으로袁軍을包圍하니安徽에退却한오로靳氏는許昌에移하고吳佩孚氏가洛陽으로간뒤에는鄭州에移駐할터이라는데靳氏는鄭州에移駐할터이라는데張學良氏로부터每月에五十萬元의補助를바덧는데靳氏의劉鎭華의補助를바덧는데靳氏는現在信陽市上에此種紙幣가크게流行하고또蔣介石氏가보낸子彈炸彈軍器도만흐며그밧게靳氏를가장有力하게援助하는이는任應岐이니任은本是樊鍾秀氏의同黨으로雍文侯氏에게부처어軍需를多數吸取할關係上軍餉이裕足하야部下의軍隊가一萬五千人에達한다더라

無電問題一轉機
日本側의새로운決心

(北京十日發) 多年間懸案이든無電問題는最近一轉機를劃하려한다 即日本에서 새로히決意한結果로日本은時勢에鑑하야日中無線電의獨占條項을放棄하고變態無電案을四月限으로中國에交附하기로決意 이것이다然하야日米中三國共同經營案은過去의夢事로化하고日本은中國의無線은中國人이經營할것이오他의何國이든지此에參加할것이아니라는大原則에對하야覺醒한것이다 『열아서米國의主張과는正反對의地位에立함이다』即所謂米中國의無線에對하야는材料의供給者로서滿足하고經營에參加치안켓다는것이다此決心은勿論時勢에適合한것으로日本은此方針下에進行하겟고此에反하야米國은依然히獨占契約을履行하려하야兩國은利異 立場下에서中國에臨하야近近猛烈한外交戰을惹起할模樣이더라

벳사라바
歸屬問題遂解決
◇伊太利의批准으로

(羅馬八日發) 旣報와如히伊太利內閣은「벳사라바」를斐馬尼에附與할巴里條約을批准하엿는데此에對하야國際聯盟理事會伊太利代表「스키아로아」氏는伊太利는聯合國과斐馬尼間에九百二十年十月二十日條約을伊太利에서批准한바本條約의批准한實을發表하엿는바「벳사라바」는斐馬尼에附與하는것이다그러나右의批准은勞農露西亞에對하야敵對行爲의意嚮은업다同條約은曩者英國과佛蘭西에서批准하엿고今에伊太利의批准으로그實力을發生시키게되엇더라

[備考]「사사라바」問題는오래동안勞農露西亞와斐馬尼사이에서係爭하여오던問題, 伊太利와日本만이아즉批准치안는外닭에右條約은效力을發生치안햇스나伊太利의批准으로「벳사라바」는畢竟斐馬尼에歸屬하게되는것이더라

露移民
十個年에 四百五十萬人

(哈爾賓九日發) 勞農露西亞農務部는左와如히十個年計劃으로四百五十萬人의國內移殖民計劃을樹하얏다더라 ▲西伯利二百萬人▲極東百二十五萬人▲烏拉京 五十萬人▲北部「굴카」河畔三十萬人▲「코카사스」二十萬人

承諾訓電

(東京電) 米國大統領提議인三國軍縮會議에對한回答은十日閣議에서決定後即日駐米大使松平氏에게訓令한바가잇슴으로同大使로부터十三日中에米政府에口頭로概略의旨를回答하기로되엇더라

日本回答內容

(東京電) 今回米國의三國軍縮提議에는松平大使를通하야非公式으로하는中인데日本의回答도同大使를經하야非公式으로하는中인바回答文은正式文書에어지지안흘것은勿論인바十一日閣議에서主義가決定되면即時外務省에回答案文을作成하야十二日은成案을得할模樣인데十二日又는十三日中에는松平大使에게訓電을發하게되겟고回答의際에는

一、三國會議라도主旨上贊成인것

二、會議는公正合理的方法에依하야妥協할「希望」암

三、佛伊의不參加는甚히遺憾이다

四、佛伊에對하야는右公正合理的意味에서適當한便法이잇슬것가트면利當한處置를取하고십다

五、國際聯盟軍縮準備委員會와도並行하야더욱더公正合理的結果를엇게하고십다

等의意味를適當히外交辭令에包含시킬터이더라

二十萬의織物工罷業
賃銀引上의要求로

(와소十日發) 波蘭「롯드」「바이아라」「뵈커」地方의約二十萬織物工은賃金二割五分引上을要求하엿던바事業主는六分밧게引上치안는外닭에總同盟罷業을始하엿더라

三國軍縮의
正式會議提示는
佛伊의意嚮을確聞後

(東京電) 軍縮三國會議에對한英國側의意嚮에對하야 十日「치리」大使는幣原外相을訪問한後英國은大體로參加하기로決하엿다는旨를述하엿다는바亞米利加政府는日英의贊成을어든後다시佛, 伊에向하야監視者로서會議에代表를派遣할與否를打診한後公式으로三國會議開催를提示하게될터이더라

002412

三國會議可能
日當局觀測

(東京電) 今回米提議三國會議에對한外務當局의觀測은十中八九까지實現될可能性이잇서今番은開會까지는하게되리라고觀測하더라

正式交涉오면
參加키로決定

(東京電) 三國海軍軍備制限會議에關한亞米利加의非公式交涉에對하야海軍省은十日午後三時부터首腦部會議를開하고協議한結果正式으로交涉을밧을때에는參加하기로決하고直時外務省에그旨

若槻首相靜養

(東京電) 若槻首相은過般來咽喉症이잇던바十一日閣議에列席한後臥床靜養하기로되엇더라

憲本聯盟으로
本黨聲明

(東京電) 政友本黨에서는十日代議士會에서「憲本聯盟에對하야」라고題한聲明書를各地支部其他에發送하얏다其內容은憲本聯盟의計劃과從來에在한政本關係를詳述하고今回의聯盟이政友會에對한背反이아님을明白히한長文이더라

田中淸浦兩氏
對中意見交換

(東京電) 田中政友會總裁는十日午後三時半에大森에잇는淸浦子邸를訪問하고一時餘에亘하야懇談을거듭하엿는바此會見은表面으로는故山縣公銅像建設問題라고말하나對中問題及時局問題에對하야相當한意見交換을한模樣이다即淸浦子로부터對中國과의協調를破하고列國個個의行動을取함은甚히조치못하다 日本으로서는中國에對한根本策을決定後此에臨할것이다라고말하야田中總裁는至極同感이라는旨를答하고다시民政黨의信用을失墜하는것을깁히深憂不堪이라는所感을述하고田中總裁亦是同感이라는旨를述한後種種으로意見交換을하엿더라

未成年飮酒法
外二件開會

(東京電) 衆議院未成年者飮酒法中改正法律案外二件의委員會는十日午前十一時五十分에開會하엿는데

一、花柳病豫防法案을議題로써▲丸山五郞君은私娼에對하야組合組織等에依하야自發的으로豫防方法을講究하면如何

▲鈴木參與官은私娼은强制檢黴를할수업슴으로本法案施行에는自然反省을促하고自發的으로豫防法을講究하게될터이라고答하고 또한宮島幹之助君은一般花柳界의檢黴設施의必要를說하엿스나政府는事實關係上困難하다는答을하고正午에散會하엿더라

漢口日佛租界
回收提議即可決

(東京電) 高尾總領事로부터報告한바에依하면徐謙氏는最近國民政府聯席會議에서日本及佛蘭西의漢口租界를回收할것이라는提議를하야全員一致로可決하엿는바外交部長陳友仁氏는近近日佛兩政府에對하야漢口租界引渡交涉에關한通告를發할터이더라

簡易保險令
難產은當然

簡易保險令의朝鮮實施는全然不可能하야遞信局當局長의面目이多少無色할터이다同令은局部長會議에서이미具體的通過가危險하다簡易保險의目的으로는俸給生活者또는勞工에게도하는것인데朝鮮에서는俸給生活者는二百圓又는三百圓의簡易保險에加入할수업고勞工은朝鮮內에서그數가不多하야結局產米增殖, 鐵道事業其他의資金은流入하는朝銀에依하야散布한것을다시資金代로하는簡易保險의成立이不能할으로總督府部內에서도同令은當然히反對하리라더라

煙草販賣規則
改正要項

煙草賣捌人規則은九日附로改正되엇는데其主要한것은左와如하더라

煙草元賣捌人이死亡하야其營業을承繼할者업는時, 指定期間滿了되는繼續指定되지못하는時, 指定을取消當한時 又는營業을廢止한時는現存한日로부터三十日以內에專賣局長의指定한煙草販賣官署에此의買戾를請求할수잇스며此境遇에買戾價格은現行定價로부터煙草元賣捌人으로現行賣捌人에게現行割引劃合에相當한金額을控除한것으로함

法官會議

來五月中旬에裁判所及檢事局監督官의會議를開催한다더라

京師卒業生의
各道의配置狀況

京城師範學校의今春卒業生은普通科及演習科六十三名, 演習科甲部七十九名, 同科乙部四十七名, 女子演習科六十九名總計二百六十八名인바各道配置는京畿十七名, 忠北五名, 忠南二十一名, 全北十七名全南二十三名, 慶北二十七名, 慶南三十三名, 黃海二十七名, 平南十八名, 平北七, 江原二十三名咸南二十五名, 咸北十五名이라더라

人事消息

▲龍根祖氏(辯護士)入京中이든바昨日平壤에

八面鋒

○漢口英租界協定이못되나외, 日佛租界도回收한다니고, 참으로順序的인걸, 英人들다排斥하고나면, 누구냐가

○吳佩孚는, 指揮의能力이업슴으로, 河南軍事의責任을질수업다고, 진작下野하는것이便하지

○若槻首相은, 靜養한다고, 議會에지쳣나, 震災에놀랏나, 震災首相이오래가지안튼데, 不幸當之가아닐가

○河川이또洪水를만난다고, 无妄한災變이라도, 目下過度한걸

大阪着名問屋案內

菊蝶印 花輪印 玉龍印 水晶印 다오루發賣元 其他諸品의注文도歡迎하옵나이다 專門卸 田中貞文商店 大阪市東區北久寶寺町四ノ八 電話船場一五七〇番・振替大阪七三二四二番 商店捺印하야申込하시면相當見本을各種見本代一打에對하야壹圓要

エプロン 子供服 男女學生服 運動服裝 專門製造卸問屋 トライヌ印裁縫品發賣元 廣島二雄商店 大阪市東區唐物町四丁目 電話長船場四六八三番 商店捺印하야申込하는분에게相當見本을送呈함

男女 오-바수에다 毛絲製品一式 兒童洋服 各種裝身品類 製造卸 服部慶吉商店 大阪市東區南久寶寺町五丁目 電話船場四七七三番・振替大阪六五八一二番 編物工場 電話東二六五四番

奈良市椿井町 墨製造本舖 株式會社古梅園 支店大阪心齋橋通角南久寶寺町 京都寺町通リ二條上ル

テイカツ界의覇王 太陽印ステッキ 櫻印喫煙用パイプ 其他洋服附屬品 其他流行各種雜貨 製造卸 西海作治郎商店 大阪市東區南久寶寺町四丁目心齋橋角 電話船場一九二〇番・四七九八番 振替日座大阪二八六〇一番 商報送呈

イマツ蠅取機 イマツ 빈대파리약 發賣元 日用荒物 雜貨輸出 卸問屋鎰友號本店 大阪市東區南久寶寺町四丁目 가기도모

信用잇는優良品 孔雀印 學生가방 ブログレンス 뿌로구렌쓰印 洋品雜貨卸 西川峰商店 大阪市東區北久太郎町心齋橋筋角 電話船場三五二番・四七二六番 商店捺印하야申込하시는이의게型錄即送呈

問屋選擇은成功의母 木手道具 日用金物 卸問屋大野合名會社 大阪市東區北久寶寺町五丁目 電話船場四三五番・振替大阪九一三九番 商報請求時新聞名揭載하시요 目下大特賣中 此際注文特別割引

蝶印洋傘 쇼ー루首卷 卸問屋 合資會社橫田商店 大阪市東區北久太郎町四丁目 商店印捺印하야申込하는이에게型錄送呈 見本陳列場參觀大歡迎

登錄 春田墨 南大門墨 皇國インキ 鉛筆 製造發賣元 筆墨文具商 春田梅魁堂 大阪市東區本町通信濃橋東詰 電話本町九三二番 振替大阪二四四一四番 都賣價格問合하시압

信用잇는優良品 バンドワイシャツ ネクタイ雜貨各種 カウス釦ガーター ズボン釣靴下止メ グレート印 製品發賣元 卸問屋 鶴ヒラタ商店 大阪市東區北久寶寺町四丁目心齋橋筋 電話船場四八一九番・振替大阪六八五五〇番 商店印捺印하야申込하는이에게商報送呈

男女 兒童遊戲必需品 小資本으로多額의販賣를得하는 新流行品一切具備特賣를得하는 玩具各種卸問屋 若林金次郎商店 大阪市南區松屋町筋末吉橋北入西側 店章申込 型錄送呈

本案內特別一手取扱 丸善屋 電話土佐堀一七四〇番

精米機의覇王 商信式無砂精米機 動力界에投資하는要시다石油發動機와精米機界에大王인商信式精米機를使用하여여農村의富源을增殖하기를

動力界卓越한 요시다石油發動機

農林省最高位入賞 比較選入 番金
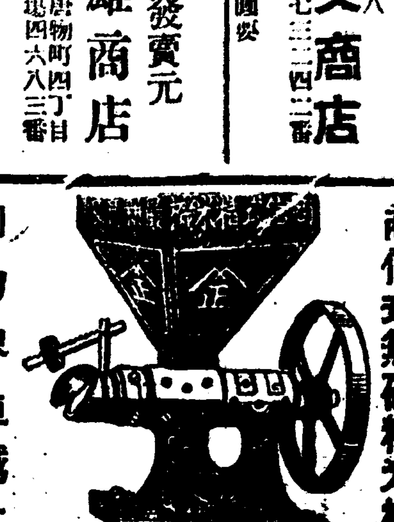
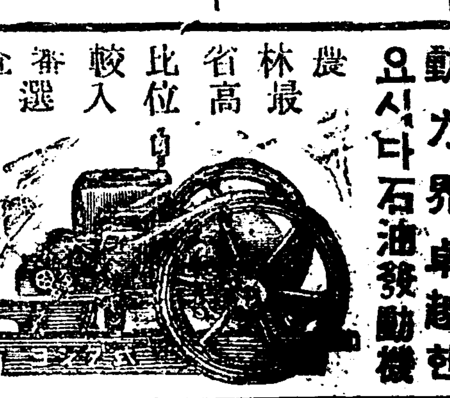
型錄印刷中 請求次第送呈 京城南大門通一丁目一二四 電話光化門二一一七番 振替京城一〇九一〇番 商信社營業部 主 鄭鎔鎬

當三月十二日(土曜)晝間부터 特別公開! 米國휘스도나시날社超特作大映畵! 란바ー도히투아ー氏大監督 大冒險 拳鬪先驅 鐵拳 全九卷 아ー투・스베르루氏主演 大冒險大活劇 雷名轟轟 全七卷 米國월니암폭쓰社映畵 暴快男兒박크존스氏大力演 폭쓰週報 全一卷 人氣者 全二卷 大活劇 歐洲映畵 海賊다그라스 十二卷 虛榮地獄 八卷 封切 優美館 電光三二九五

當三月十二日(土曜)晝間부터 特別公開! 퍼스트내슌날社特作名畵 마ー가렛드, 단봉女史 合作 월니암, 도, 미도氏 巨匠 존, 에스, 로버ー트손氏監督 「東道」主演 크라스메ー스 全八卷 新派名花 마지엣 한스譲嬢出演 陸軍士官學校를背景으로한 靑春의 意氣와 人氣名優 퍼스트내슌날社 名畵! 스탈니, 푸랭크린氏監督 問題에 問題를거듭하든名畵 人氣名花 콘스탄스, 달마치氏 兒로맬드 콜맨氏大競演 桃色의밤이지냉은뒤 全九卷 ◇大豫告◇ 파데社大傑作 케닉스마ー크 全十四卷 폭스超特作 三惡人 全十二卷 京城府仁寺洞 朝鮮劇場 電光二〇五〇番

電話買入 電話擔保金融 無線電話機販賣公債債券買入 鍾路四丁目五十番地宗廟越便 電話商會 主 楊化鎭 電話光化門一四五〇番

關西地震과水災詳報

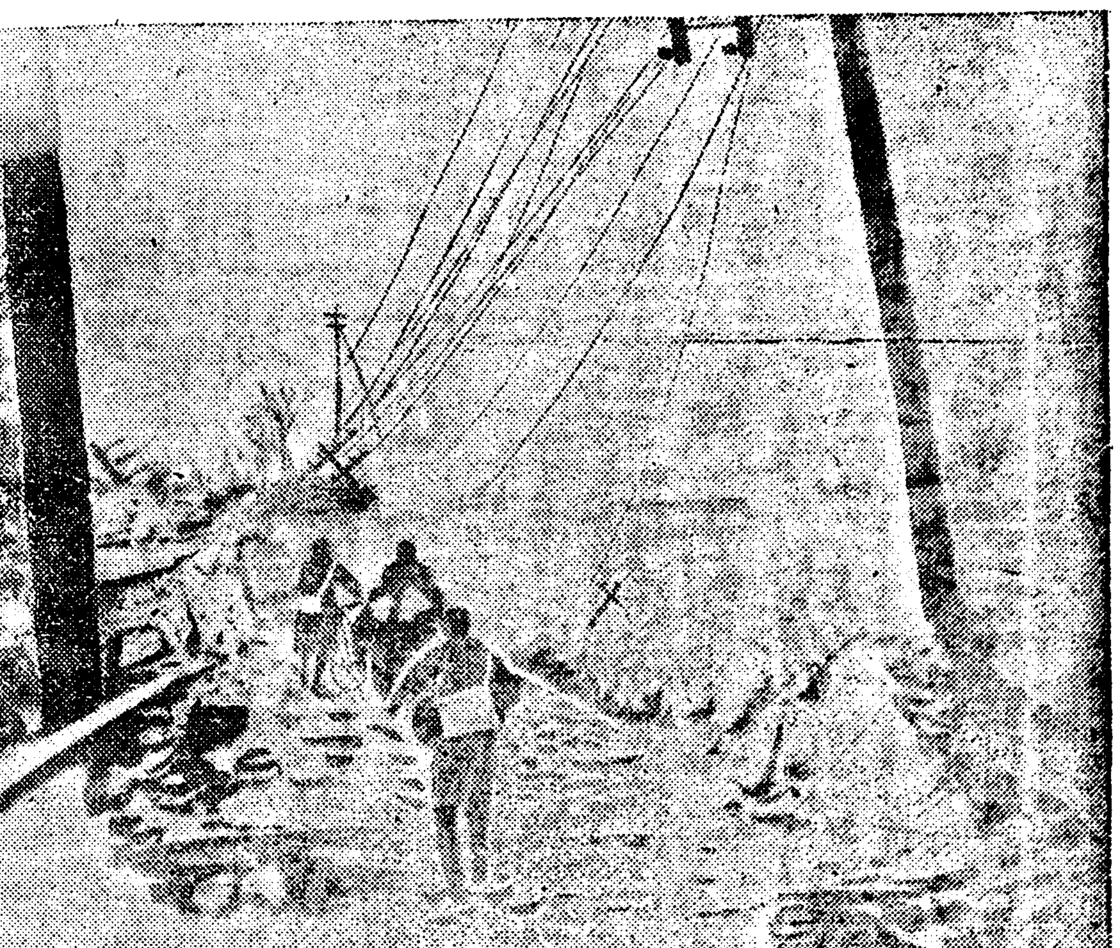

◇……초토로가된봉산뎡일대……◇

災地整理工事中에 村民警官이大亂鬪

데방이터저침수되는데막지안허 삼백주민이격앙하야경관대포위

村民百餘人을檢擧

목중천(木曾川)과 장량천(長良川)의 합류뎜(合流点)인 우도군 소수촌자소수(羽島郡小藪村字小藪)에서는 구일이래의호우로홍수가범람한싸닭에 데방(堤防)약삼십간이결괴되어 촌민다수가 침수되엇는데도 동촌의수방역원(水防役員) 사십여명이 랭정히 도얼는응급처치를하지아니한싸닭에 촌민다수는크게격앙(激昂)하야 십일아츰에는 약삼백여명의촌민이신명신사(神明神社)에모혀서함성(喊聲)을질으며역원들의집을포위하고돌팔매질을하야 소관립송(笠松)경찰서에서서원전부가현장에급행하야 진무시키고자 로력하얏든바분개한촌민들은경관에게로달려들어경관을포위하고돌(石)을또던진집으로대원(大垣)으로부터이십명과기부(岐阜)로부터삼십여명의경관을파송하야진무에로력중인데이소동에 립송경찰서원합(川合)경부보는 이마를붓시마저빈사의중상을입엇스며기타에도상방에 부상자가만흔모양인바십일오후일곱시까지에 수모자정상모(井上某)이외백여명을검거하야밤을새워가며 취됴하는중인데일방으로서소수(西小藪)와동소수(東小藪)에서는 또한물싸닭에서로반목하는중이며형세가매우불온하더라(지부뎐보)

到處에屍體山積

디진으로 전멸된봉산뎡(峯山町) 단후(丹後)각디재해디방은 뒤밋처폭풍우로인하야 리재민들은 지식되엿슴으로 시민들은 불탄 중상중으로 참화를당하게되엿섯는데 지난십일부터는 풍우도다소 자리를뎡리하는일편으로 시톄를발굴하기시작하얏다는바봉산뎡의처처에 혹은십인혹은오인의시톄를발견하게되며 진재로서의뎐등은 전부파괴되어 아조도흑암세계(黑暗世界)를 면치못하얏다는데군대와청년단데에서는총출동하야복구에로력중이라더라

重傷者만一千百名

봉산구호본부(救護本部)에서는 경도부위생과(京都府衛生課)와부립의과대학(醫科大學)구호반에 의뢰하야 팔일부터상병자치료를 개시한결과 십일오전중에 약팔백명을수용하얏고그외각디수회치료를 한것이삼백십이명인바지금까지 수용한중병자만하야도일천백명에달한다더라

新潟一帶도水亂

신석현동성성군 내내천(新潟縣東頸城郡內奈川)은 산가티싸여든눈이녹아나리고또구일부터온 폭우로 일제히증수되어 대도교(大島橋)와 봉강교(棚岡橋)두교양과 대도촌(大島村)의 가옥십륙호가 탁류에 류실되엇스며 촌민삼명과말한필이 행방불명이되고중경성군 마소천(馬所川)도증수범람되어 익사자가이명이라더라(신석뎐보)

霧島丸搜査次로 飛行機四臺出動

십일일아츰에출동하여

작보‖록아도상선학교(鹿兒島商船學校)의 련습함(練習艦) 무도환(霧島丸)이 키(舵)를파손하고 표류함에 대하야 수색코자 출동하얏든 구축함(驅逐艦)추풍(秋風)은 십일밤까지수색에노력하얏스나 드디어선톄(船體)도 발견하지못하엿슴으로 목하십일일아츰까지 수색하여 발견되지안는때에는 그대로 돌아오라고 뎐명(電命)하고 다시하포항공대(霞浦航空隊)에대하야 진수부(鎭守府)에서 십일일아츰에 수상비행긔(水上飛行機)네대를내어보내어 해상수색을하라고하엿더라(횡수하뎐보)

圓山川刻刻增水

구일오후팔시출석천(出石川)에서는데방이결괴되엇스나원산천(圓山川)은구척이나증수되엇는데이에또이삼척만증수되면부근은전멸될모양이라더라

甚한風雨에 巨岩이自轉

황해도백천읍(黃海道白川邑)련화봉(蓮花峰)압헤에는 근일에 인력으로 운동치못할 반쯤흙에무친 큰바위가 약두간거리나 되는곳으로 옴기어저 잇다는데 동리사람의 말을들으면 지난사일밤에 비바람이 몹시부럿든후이튼날아츰에 나가본즉 흙에무첫든 바위 그가티큰돌이자리도업시 변하야 리에노혓다는데 일반은 매우 이상히여긴다더라(백천)

山陰震害狀況

三月十日現在

府縣別	死者	傷者	行衛不明	計	全燒	半燒	全壞	半壞	計
京都府	[illegible]	四、一○四	八八人	[illegible]	二、八二三戶	[illegible]	[illegible]	[illegible]	[illegible]
大阪府	三	一二七	―	一三○人	―	―	三	一三	一六
兵庫縣	[illegible]	[illegible]	―	[illegible]	[illegible]	―	[illegible]	―	[illegible]
鳥取縣	―	―	―	―	―	―	―	―	―
計	[illegible]	[illegible]	[illegible]	[illegible]	[illegible]	[illegible]	[illegible]	[illegible]	[illegible]

平北德川에 拳銃靑年突現

현금오십원을군자로징수후 유유히종적을감추어버렷다

◇德川署唐慌罔措

십일밤 오전세시경에 평북덕천군보덕면림하리(平北德川郡報德面臨下里) 정두현(鄭斗鉉)의집에권총을휴대한청년一명이침입하야자긔는상해로부터들어온○○단원인데군자금을모집하러왓스니 돈을잇는대로 데공하라하야 현금오십원을 바더가지고 어데로인지 유유히 자취를감추어버리고만 사실이 돌발하야이급보를 접한소관덕천경찰서에서는 즉시비상선을 느리어범인을 엄탐중이나그 권총청년의 종적은 오리무중에들어가아직것 아무런한단서도 엇지못하고방금계속활동중이더라(덕천지국특뎐)

天道敎新慰式

텬도교회(天道敎會)에서는 십일일 그교의데일세교조인 최수운선생(崔水雲先生)이 대구장대(大邱將臺)에서 순도(殉道)한데륙십삼회 동긔도일임으로교중앙 교당에서 동일상오십일시에리종린(李鍾麟)씨의식사와김경함(金庚咸)씨의 설교로 긔도식(祈禱式)을 마친후 그자리에서 오상준(吳尙俊)씨의사회로 동교회의 일반순교한신자의 위령식을 행하엿다더라

放火狂竊盜

시내견지동삼십삼번디(堅志洞)에사는안성만(安成萬)(三六)이라는소년은 방화광(放火狂)으로그동안시내각처에 방화를하야 수삼차소관종로서에검거되어 항상 동계방면의처분으로서 방면이 되엇든바 십일오전열시경에 시내청진동오십오번디(市內淸津洞)에서 문구상(文具商)영업을하는 시야(矢野)라는 일본사람의 집에 들어가서 손금고로부터 현금을 십원을절취하야가지고도망하는 것을 종로서원이발견하고 인치한후 목하엄중한취됴를 하는중이라더라

창칼들고强盜질 四回에三十圓强奪

창칼한개를유일한흉긔로 네군데서겨우삼십원강탈

◇……最高七年을求刑

강원도평강군 목뎐면긔산리(平康郡木田面箕山里) 사백사십번디백인수(白仁洙)(四)란자와동군 동면 뎡동리(鼎洞里) 김재식(金戢植)(三○)의 두명은 강도상인죄(强盜傷人罪)로십일오전열한시에 경성디방법원 데삼호법뎡에서삼뎐촌(三田村)재판장의 심리와 김(金)검사의립회로 공판을개정하얏는데 그범죄 내용을들으면 전긔피고두명은 백종헌(白宗憲)이라는자와밋정긔석(鄭基錫)이라는 자와 공모한후 길이네치가량되는창칼(小刀)과 기타곤봉(棍棒)을휴대하고지난대정십삼년 삼월삼십일일 밤에 이천군룡포면 상두리(伊川郡龍浦面上頭里) 홍성근(洪成根)의 집에침입하야 주인의처 김성녀(金姓女)(三○)와또한주인의 처김성녀(金姓女)(二○)의 두명을 결박하고 현금일원과 기타금품을 강탈키위시하야 전후네번에 가저삼십여원어치의 강도를 범행한것이라는바 검사는 범인수에게 징역칠년과 김재식에게징역 오년을 구형하얏는데 언도는오는십오일이라더라

春來不似春

戶數로四十餘戶 人數로三百

경찰당국도밧임하는관계로 상세한통계숫자는알수업다

刺身鬼窟訪問記【2】

이와가티 아편쟁이가 전국에 십만이나된다하는것은 개산에불과하며 기실에 이르러서는 이십만이될는지 삼십만이될는지 알수업다고 하는것은 어떤당국자의 말이다 더욱이 경성으로말하면 조선에서는 중앙도시인것만큼 아편쟁이도 조선에서 데일만흘것이사실이요 경긔도평의회(京畿道評議會)에서 모평의원의묘사한바에 의하면 경성시내만사만이상에 달한다고하는바 그중에는 서소문뎡(西小門) 아편쟁이 굴이데일 대규모라고 한다

경성부신뎡사를 동지고 남대문쪽을 향하야 나가 다가대한문(大漢門)을 지나 다음 다음의 남쪽 골목으로 들어가면 일종 미간디 디질(地質)가튼 좁다란 길바닥 량편에는흙사 고대건물가튼 허술한 벽돌집이 불규측하게 느러스고 영양부족에 걸린듯한 청복(靑服)입은 친구들이 관측징걸년사람처럼 두 입술을 덕버리고 [illegible]

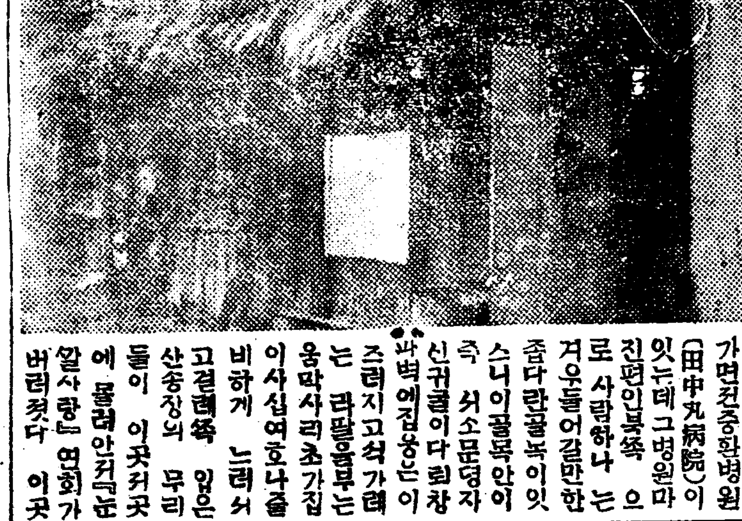

촌이 잇스며그 길을따라나들 가면천중환병원(田中丸病院)이 잇는데그병원마진편인북쪽 으로 사람하나 는 겨우들어갈만한 좁다란골목이잇스니이골목안이 죽 서소문뎡자신귀굴이다란창과벽에집웅은이즈러지고석가래는 라말정부는 움막사리초가집이사십여호나즐비하게 느러서 고결례쪽 입은 산송장의 무리들이 이곳저곳에 몰려안저『눈깔사탕』 연회가 버러젓다 이곳은 경찰당국에서도 방임하는 까닭에 자세한통계는 어더볼 길이업스나 그동리사람들의 말을들으면 호수로사십여호요 인수도삼백여명에달한다고한다

阿片은糧食이요 밥은군것질이다

이산송장의 무리들은 누구나 아는바와가티 밥보다도 아편이요 옷보다도 아편인까닭에아편을 아편이라고하지아니하고 양식이라고하고 또는 밥이라고하야 정말밥이라든지 눈깔사탕가튼것은 군것질이라고하야 아츰저녁으로 서로만나서『아츰양식이나잇나』하는것이 무엇보다도 친절한인사이며양식이떨어젓나고하면 그사람의 신용을보아양식(주사액)을대부하고가령 열『구람』이면 리자로 열한구람을 밧게되어 흡사 원시시대(原始時代)의어업자(漁業者)들처럼 현녀에잇서서는 일종특별경계조직이되어잇스며이무리들의 유일한 생애는구걸(求乞)이요 그중에다소 여력이잇는자는 자긔동류들을 상대로혹은 눈깔사탕장사나 녁마장사를 하는자가 잇스나 이것은 몃사람에지나지 안는다고한다

一錢二錢求乞로 一日收入四五圓

그런데 이자들은 매일흡연이나 주사를하는것이 아모리 못하야도 만히하는자는 오륙원어치는 하지안코는 안되며 적어도이삼원어치는하야만하는데이가티다액의 생산비를 그자들로서엇지 판출할수가잇는가하는것이누구나의심하는 터이지만 그자들은 이른아츰으로밤늣게까지한사람압헤일전이전을어더모흔돈이 매일 평균사오원에 달하는돈은 운 수입이잇스며 그수입으로 부족한자는 절도질도 보통을하야 그주머니속은 보통빈민계급에비할바가아니라한다

(사진은자신귀굴의일부)

軍資不應에 一家四人銃殺

군자금모집에응치안는다고 한집식구네명을총살하엿다

死刑과十五年判決

길림(吉林)의산림을근거로하고 여러방면으로 조선 ○○운동을 하는 정의군(正義軍)에 가담하야 여러해동안을두고 맹렬히 운동을 계속하다가 작년사월에 만주의 조선인재산가신한철(申漢哲)의집에군자금을모집하러들어갓다가 요구에 불응하는까닭에 일가사인을 참혹히죽인김창림(金昌林)(二○)과 서상화(徐尙華)(三○)에대한판결은 구일오전열시에 대련디방법원(大連地方法院)데 일호법뎡에서 삼곡(三谷)검찰관(檢察官)의립회와 안주(安住)재판장이 김창림는사형(死刑)과 서상화는 징역십오년에언도하얏더라(대련)

風雨로高敞杜電

전북고창군(全北高敞郡)에는칠일오후네시경에 가는비가 나리기시작하더니 동일두시경부터는 폭풍으로변하야 일반의 손해가불소한모양인데 고창정읍(井邑)간 뎐신이 불통되어전남 영광(全南靈光)우편소를 통하야뎐보와 뎐화를 통하기는하나 영광정읍간에도 또고장이생기어 정읍서으로는 못하는동시 고창서도 근근히 발신뿐이요 팔일오전부터도착되는 전보는 일건도업서무한히곤난하는중이라더라(고창)

海州에大雪

오촌이상적설

이삼일동안 바람비가 끈칠줄모르고 줄기차게나린의례 긔후는 급변하야 다시겨울날가티 칩더니구일오전두시부터 쎄는 눈이하박가티 쏘다지기를 시작하야 불과멋시간이되지못하야오촌이상의적설이되엇는데매일벌어매일먹던로동자들은버리길이막히어 그의 가뎡에서들은태반이나절식하는형편이라더라

昌德宮殿下 四月五日還御

창덕궁뎐하(昌德宮殿下)께서양행(洋行)을 하신다는말은 여러번보도하얏거니와 뎐하께서는 오는사월오일에환궁하시어이십사일에거행되시는고순종(純宗)뎐하의 소상(小祥)에 참례하시고 대비뎐하(大妃殿下)께 하직하신후 이십일경에 다시 동경(東京)으로가시엇다가 만반의준비를 마치신후 오월십일 전후에는 어발뎡하실예정인데 약일개년동안의 예정으로 먼저불란서(佛蘭西)를 만류하시리라는바 왕뎐하께서는륙군제도(陸軍制度)연구와 비뎐하께서는 부인계연구차로 이번양행을 하시는것이라고승문되더라(동경뎐보)

信川도大雪

구일오후령시 사십분부터 십일오전열시까지황해도신천(黃海道信川)디방일대에 큰눈이와서일시는교통이 두절되엇섯는데 금번눈은근래에 볼수업는 큰눈이라하며시민들은 눈치처하기에 대혼잡중이라더라

增加負擔額 二十五萬圓

종래의부세삼십칠만원이이관되고 본세일원에일원의부가세를징수해

稅制整理와京城府民

경성부 협의회데삼일은 십일오후두시반부터 속회되엇는데 이날은신세설뎡안(新稅設定案)이 상뎡되는날인것만치 장내는 평일보다 긔분간긴장미를 보혓다 과연자문안데십칠호의 국세급 디방세부가세 부과징수조례중의 개뎡에대한문데에 이르매 고교(高橋)세무과장은 긔보한바와가티 근근발표될 국세영업세(國稅營業稅)가 새로히설뎡됨을쌀하 종래부세(府稅) 삼십륙만구천원이 전부 이관되겟슴으로 동는별세를폐지하고 특별영업세 잡종세조례를 신설하고 또세입을보조코자 국세 영업세와 동액의본세(本稅) 일원에대하야 일원의부가세를 징수하겟슴으로 부민의부담은 종래보다 사할부가량이 증과될 모양이라하매 리승우 방규환량씨가번갈아가면서「방금세제뎡리(稅制整理)에관련된 근본법규가법제국(法制局)에서 심의중으로아직발표되지안코 부세 시행규측 사항은부슨싸닭이며 또만일에정국(政局)의 추이(推移)로 근본법규가 변경이될 경우에는 그것을 엇더케처리할 작뎡이냐고하면서 부당국의 무모한 데안을 비난하엿든바 부당국에서는 이미총독부에서 내시가 잇는싸닭에 리유설명은 비밀히하겟다하면서 당석에서의 설명을피하고거 하엿슴뿐이요 더욱이금번의 세제뎡리로인하야 부민의 부담증가는 이십오만원으로 일호(一戶)의증가는 평균삼원가량이 되리라더라

에도 인정치안는것을 개뎡코자

險惡한空氣에싸인 組上의納稅組合

반대속출로전도위협

그다음자문안중에다소 문데가되엇든것은 호별세 조례설뎡에대한것이엇스나 종래의 호별세조례는 경성부내에서만의 소득을표준한바라는 부과가균형치못하다는의미와세입을보조코저하는의미에 설뎡한것으로 다소이의가 잇섯스나 고교세무과장의 현형의제도에잇서서 부득이한것이라는 설명에 그대로넘어가고 그중에권도가 더욱더욱이 시험약간 공긔에차여잇는것은 납세장려(納稅奬勵) 조례이엇는데이에대하야 고교세무과장은 해마다 납세장려에 소비하고잇는 사만구백여원을 절약하야 부민의자치뎍자각에 신뢰하야 납세의실적을보고저함에 목뎍을 둔것이라하매 김사연、 리승우、 리인용제군이 그취지에대하야는 물론 찬성하는바이나 그원안(긔보)과 가티 삼십인식으로 조직된 한조합에 장려금으로 한명에 삼십전식합계구원을바더서 오늘과 가튼다시 다단한이날에 그러한독지가가잇슬것이냐? 취지는조흐나 더임자가 업는 이상에는 예상과가튼효과를 엇겟슴은 불가능한일임으로 몰오혀 종래보다 만흔폐단을 면치못하리라는 각자의반대뎍 질문이잇섯고 또내시회(內示會)에서문데가되엇든뎡총대에게위탁설도 잇섯슴으로동안의권도는매우험악하다더라

露皇室寶物 各地에散賣

얼마전에『로서아』에서막대한보물들을합이빈(哈爾濱)으로가저왓는데그것은제정시대(帝政時代)의유물로종교(宗敎)를 박멸코자하야 각교회(敎會)에서몰수한것인데그중에는금(金)과은(銀)으로 만든것들은 합이빈에서 헐지헐가로 밤매하고기타보석과골동품(骨董品)은 멀지아니하야중국(中國)과일본등디로수송하야매각하리라더라(합이빈뎐보)

『借用金代身에 안해를내어라』

얼골입분남의안해를탐하야서 돈을꾸어주고안해를쌔고자해

斷末魔의社會相

지난십일 오후한시경에 시내영락뎡(永樂町)근견변호사(近見辯護士)의집에 청년남녀가이르러무어쓴돈을갑는다고대신안해를 가저가겟다하니 이런억이 잇느냐고 애소함으로 근견변호사도 그정경을가긍이 생각하야곳이를본뎡서(本町署)로동지하여 현재동서의 보호를바더 겨우마굴을 면하엿다는데 이에대한 자세한내용을 탐문한바에 의하면 전긔청년은시외독도(纛島)에사는 김영순(金永順)이며 전긔녀자는 김영순의처 강성녀(姜姓女)(二八)란녀자인데원적을 원산(元山)에두고 현재 시내태평통(太平通)대창려관(大昌旅館)에류숙하고잇는윤명신(尹明信)이란자가 전긔김영순이가어리석은것을 긔화로 수명의부랑자(浮浪者)와 려관주인을 결탁한후 무리로전긔 김영순에게이백오십원을 꾸어주어 소비케한후 긔한이되매 차용금(借用金)을독촉(促督)하는일면만약차용금을 반환치못하겟거던 너의안해를대신내노라고 위협을 하며 전긔와가티 지난십일에 강성녀를다리고 원산으로 가려든것이라는바 전긔윤명신은 이와가튼 수단으로 만흔부녀를 유인하여다가팔아먹는상습자라하야소관본뎡서(本町署)에서는내막에대하야 엄밀히 됴사중이라는바됴사의진행함을 쌀아 사건이의외로확대될는지도모른다더라

고흘가진어린학생들이 … 에입학하라다가시험에입격되지 … 괴한경애(韓敬愛)는 봉시 봉련 … 못하고극도로비관하던중다시배 … 리 자살하라고하던것 이라는바 … 이업는편인데 금번에도 또한 …

商校卒業式

內服用 육공육호

가래롯 감창、수술치안코 치료하며 년구한매독을 주사안코 근치하는신약

가래롯과감창또는년구의매독증에만이난육공육호주사로는시덕병의진행만방어하는고로항상재발되는수가만흠으로완치는아니되며주사로근치코자하면도리혀대한비용이들게되며환자중에는비밀히치료코자하야의사를시려하는수가잇슴으로이것을유감으로생각하야의학박사부진선생이우근권의의사와협력하야고심연구한결과내복육공육호라는내복약세이○을발명한지라본약은내복주사와가티체내와혈액을침결케하며모든세포에신진하사용식이고독혈과독물을제거하는작용이잇는고로가래롯과감창가튼것은 … 한번시용하야보시압 … 이약으로효력을어든사람의사례장에일부

돈수혜상장
경송 어귀당님의홍량하심을 복망이라 귀당약이케로가켜 의피부에 독종을건치하압고 권신이상은하와오 년간에지하압던 래기가유하와 거금 삼개월경과하와기로희하만축이외다 광고의군면 동중만 쓰시압
구월이십삼일
창원군머유몽 권○○상

(약갑은본호경증용삼오원、호중증삼십원、시용분이원、삼호완고용이십원、보내드릴때에어밈송학、선금으로주문하시면송료는이곳에서당하겟삽)

發賣元 京城黃金町一丁目大通 柴崎仁壽堂

本店 東京市本鄕區眞砂町 電話本局一六六○番
支店 大阪市東區本町一丁目 振替京城一四二五八
支店 大連市岩代町大通

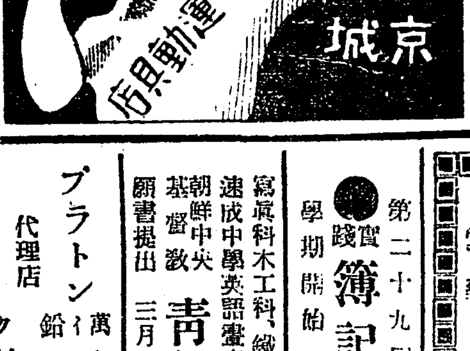

●남의交際에능한手는成功의捷徑

交際秘訣

▲他人에게고임밧아成功하는秘法
▼女子를반하게하야혹하게하는法
▼男子의心을自由로히내뜻갓게하는法
●本書는著者多年의實感에依하야心血을注하야著述한他에無類한快著이라男子나女子나此本을讀하면必히남을호리게하야交際의極意를엇게할수잇소(內容의一部)

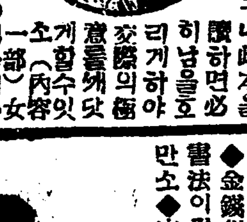

●男子에게반하게하는妙法●男便의愛를獨專하는法●妻를생각게하는法●娘을媚하는法●人의心을自由自在케하는法●人間交際法●外交의秘訣等其他交際善手가되는手段을詳述함
最新洋裝金字函入美本●前金送料無料●代金引換은送料二十五錢●特價金一圓卅錢
此際本書注文者는十名限 男女美容法
東京赤坂丹後町二番 振替東京二二七三 東興堂

東華理髮器會社特製品大宣傳
▲使用便利한極經濟品▼
個人一家族一團體의共同使用키便利한一品

十二種壹組
▲甲種壹組 參圓
▲乙種壹組 貳圓八拾錢
▲丙種壹組 貳圓五拾錢
眞正한鋼鐵製特製이오니諸賢은覺醒하시오
京城府鍾路二丁目八七番地
東華理髮器會社 總代理店 大正商會

絕對無二한寸虫新藥

寸虫藥

人體榮養의養分을盜吸하는可恐할寸虫 보라

本劑는今番東西洋醫學界에서積年經驗에發効한最新處方에基하고또多數寸虫病患家의實地研鑽을經한特効藥을調配한寸虫新藥으로本院에서特別精選하야製造한者로其効이偉大迅速함이形言키難한 … 再發에念慮가全無하오니寸虫患者諸君은安心使用하시압
定價 一劑 一圓三十錢 上同 二劑 二圓六十錢(送料金은本院에서負擔함)
京城仁寺洞二百四番地【鍾路里門內】 再生堂藥房 寸虫病專門藥院

第二十九回 新學期男女生募集
●實踐 簿記專修學院 京城長谷川町八九
學期開始 四月五日 詳細二錢切手要

寫眞科、木工科、鐵工科、印刷科、美術科、醫夜學
速成中學、英語晝夜學、初等豫備科、勞働夜學
朝鮮中央基督敎 靑年會學館生徒募集
願書提出 三月二十一日 試驗三月廿二、廿三日(詳細來問)

プラトン 萬年筆 インキ 鉛筆
代理店 まるいち クレヨン パステル 繪具一式
新代理店 御特別勝手封入申込詳細說明送呈
舶來品에優한 ヒシヤゴム 八菱印ヒシヤ印文具發賣元
文具問屋 西尾温知堂 大阪東區住吉町一二 電話東一五四二 振替大阪四○○四六九

▼萬人必備의寶典! 中央法政學會編 最新刊
證文과契約의書法
◆本書一冊만잇스면 아모리어려운證文과契約書일지라도남에게무지안코正書하게되오라◆金錢의貸借、物件의貸借、賣買、讓渡其他各種의證文과契約書의書法이잘못되면意外의損害를입거나回收치못할失敗를當하는일이만소◆本書는中央法政學會에서苦心研究한結果完成한實典이라
◆金錢의貸借◆動產不動產의賣買貸借◆土地建物의貸借及賣買◆物品의賣買와貸借◆土地小作契約◆營業上에關한諸契約◆其他日常百般모든證文과契約書의書法을一一히其書式과例를示하야누구든지알기쉬도록丁寧親切히說明하엿는故로◆本書一冊만잇스면過多한費用을드려서專門家에게依賴하지아니할지라도證文과契約書를自由로쓸수가잇고또附錄으로 申請 書式大全
營業、特許、登記事項等其外郡面所와모든官公署에提出하는書式을數百種에亘하야一一히說明付로仔細히揭載한故로代書人에게依賴할必要도업시모든願屆와申請書를누구든지自由自在로쓸수잇는萬人必備의大寶典이라

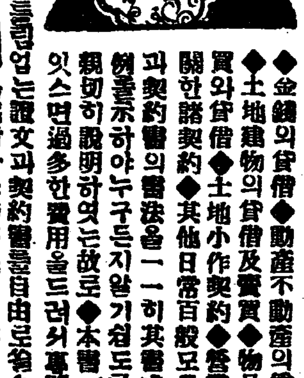

▼四六判最新形金字入美本定價二圓인바
▼發賣記念으로新聞名記入注文者千名限 特價金一圓五十錢
●前金送料不要 ●後金引換廿五錢增
東京市銀座西紺屋町六 振替東京二三二七番 中央書院

…입학시험(入學試驗)이란명칭 가튼제도(制度)로 인하야수만의 …고등보통학교(高等普通學校)… 위중한 상태에잇는중인데 … 驗)을보다가 뜻과 가티 입격되시 … 주시…옥비관에비관을 더하야 그와가 … 소두러 나히에 비교하야 지각 … 황…대답할때 피하더라 … 라더라(개성)

幼兒를如何히保育할가(一)

中央幼稚園保姆 車士百

어린아이를 기르는것이 어떠냐하면 누구나 첫재로가뎡을손꼽을것이올시다 파면가뎡은 아이의리상뎍보육소입니다 그럼으로 부모된이가 먼저그가뎡을리상뎍으로만드러노아야아이를또한리상뎍으로 기르게될것이외다 엇더한부모를 물론하고자기의자녀를 잘기르고저 하지안는이가업슬것이요자긔

◇자녀보다 더조혼사람 보다 더훌륭한사람 사람다운참사람이 되기를 희망하지안는이가 업슬것이올시다 떨어서부모된이가 먼저 부모다운부모노릇을하여야 할지니 부모의의무와부모의책임을 커바리지 말고자녀의 교육상필요한 지식이ㅅ서야하겟습니다 그리고 그보다도 먼저아이를 잘기르랴하는 부모자신이 건강하여야 할것이며생리와 위생에대한 풍부한상식이 잇서야할것입니다 그런만 아니라 자녀에대한 애정이깁허서엇더한 곤난을 격게될지라도즐거운 마음으로 기르게되어야하겟습니다 아이들이 여간울고싱술피고떼쓰고

◇귀롭게구 는것쯤은오히려 사랑스럽게알고 유순한말파 화평한긔색으로 아이에게스사로 감화를밧도록 할것입니다 부모는 아못조록 자녀에게지극히 충실하며 지극한성의를가저야되겟습니다 그리하야 아이들의의복음식등으로 부터 발육상에관한 지식을 철뎌히하기에노력하여야 하겟습니다 아이들이장성하여갈사록 그계단을따어정신과 육톄의 발육을상당히지도하야 조혼 성격조혼습관을양성하지안흐면안되겟습니다부모된이가 실디로 그러케행하며그러케교양하면자연히그아이는

◇조혼사람 을일우게될것이올시다 『푸레벨』씨의 쓴글에 이러한 말이잇습니다 『어머니의말은 아이의학교요어머니의말은 아이의화피라고하엿습니다 참으로그럿습니다 아이들은 보면보는대로 들으면 듯는대로 집욕하는이가 가장만히 배호는것이 어머니의 언어행동과 성격일것이올시다 그런고로부모들은 조심하야 조흔말을 들려주며 항상깃분낫츠로대하며모든일에 원만한일만행하여야 할것이요 쾌활한생활을하여야 할것이올시다 조선가뎡에서는아이를울녀부러

◇속이려는 것은 아닐지라도 아이가 이우는지 떼를쓰든지하면 그것을 달래기위하야 거짓으로 『고양이온다』 『호랑이온다』하고거짓말을합니다 아이들이한두번은 그말을속고 지나가지마는 몃번만속아보면 그때는자긔가속는줄을 알게되고 그로부터 자긔도역시 거짓말하는본을쓰게됩니다 아이들은 부모의청신성의에서 나오는말과 행동에는 울음도그치고 떼쓰는것도 멈추게되는 것이올시다 권바한수단으로 잠시아이를 무섭게하야 울음을그치게한다든지 거짓말을하여달래이면 그것이 습성을일우어필경은

뎐등켜는집에서 알어둘여러가지주의(八)

◇뎐등의배치와조화◇

京城電氣會社 安應鎭

『메-돌』계(從量電燈)로 뎐등을사용하시는 가뎡을위하야『메-돌』과의 읽는법을설명하겟습니다

『메-돌』(積算電量計)은 뎐긔를사용하신분량을『왓트』시간으로세뎡확실히 표시하는장치입니다 물론이것은 도량형(度量衡)의일분자이기에데신당국(遞信當局)에 일일히검사를 마튼것입니다 그런고로 계량긔를보시면 엇더한것이던지 뎐긔회사의패이외에 톄신청의 검사패가달렷습니다

그읽는법은 지침(指針)의 가르치는수자를보고 외인편에서 읽어나려옵니다 지금그림를 들면

(1)의지시반(指示盤)은 단위가百『왓트』인고로 이 그림은二百『왓트』

(2)의지시반은 그단위가千『왓트』인고로 지금이지침은七千『왓트』

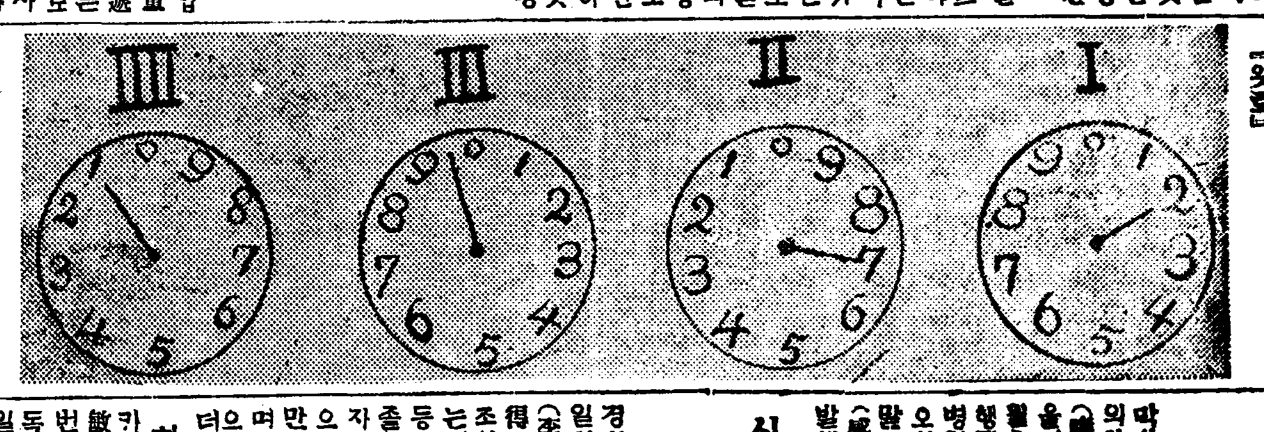

(3)의지시반의단위는萬『왓트』인고로 이그림과가티 지침이9와0중간에잇슬때에는九萬『왓트』

(4)의지시반은 단위가十萬『왓트』인고로 지금지침은(1)사이 지못갓스니(0)입니다

그리하야 이지시반의총시시는 九萬二千二百『왓트』때입니다 一千『왓트』를一『기로왓트』때로하면 즉이지침은 九十七『기로』二百『왓트』때를가르칩니다

그달에 소비한 뎐력을알고저하면이달지시『왓트』때에서전월의 지시『왓트』때를케하면 그달한달에쓰던뎐력이나옵니다 만일이달이九十七『기로』二百『왓트』요 전월지시가八十六『기로』五百『왓트』라하면 이달의 소비한뎐력은十『기로』七百『왓트』입니다 一기로『왓트』때의뎐력이二十錢이라하면 二圓남짓합니다 계량긔만든데에 맛아서 여러가지형상이잇습니다 지침이 업고글자가나타나는것도잇습니다다마는리치는 일반이올시다

넘우나 지리하고 자미업는말슴을련일 쓰서대단히 미안합니다만약가뎡에서 다소간 취하야알아주신덤이게시다하면대단만족히 알겟습니다

또차후에상당한긔회를보아가 뎐열긔(電熱器)라던지뎐긔부채(電氣扇)라던지 그외의여러가지말슴을 들일날이 잇겟습니다 (安)

◇……경성녀자미술학교금춘졸업생

京城女子美術 各女校의今春卒業生(三)

경성녀자 미술학교 금춘졸업생은 십칠명인데 그들은전부졸업후에즉시 조선녀자실업사(朝鮮女子實業社)를창립하고 다음과가튼 일을하리라하며 졸업식은삼월이십오일이라더라

一、◇朝鮮女子實業社事業

產業課

(1)자수부 액자족자등케조

(2)재봉부 아동복생도운동복 부인복 양복부속품 문밧장식용신호례복등케조

(3)표구부(表具部)표지(表紙)와생도용가방케조

(4)조화부(造花部)례폐용(禮幣用) 회석장식용 문방용

二、營業課

(1)판매부 진렬소설치、

(2)선뎐부 정긔로매녀춘추이회의뎐람회를열고림시뎐람회를할

三、社會課

(1)선뎐부 단긔강습회 개최

한글

작난군 록기(二)

『응, 그리하마』고 코길이는 쾌활이 대답하엿읍니다

『그러면 황송하오나 이 가당는 줄을 당신의 몸에 잡아매시오 그러고 다른 한끝은 저 수소의 몸에 잡아매겟읍니다 다 매고나서는 군호소북을 칠터이니 그 북소리가 나거든 힘것 당기시오 아모리 힘세게 당기시드라도 수소란건 참무서운것이올시다』

『걱정말라 수소쯤이야 스므마리라도 한꺼번에 끄집어당겨벌터이니』라고코길이는 말하엿읍니다

토기는 또 깝박깝박 절을하고

『그럿켓읍시오 다만 처음은 천천히 당기다가 차차 갈스록 얼마든지 단단이 당기시기를 바람니다』

이럿케 말하고 줄을 코길이 몸에 잡아매어 놓고는 토기는 팔딱팔딱 숲속으로 달음박질로 갓읍니다 그래서 그 숲속에안저서 힘것 북을 둥둥울리기 시작하엿읍니다 그때에 고래와 코길이는 각기 줄을 당기기를 시작하엿읍니다 줄은 점점 두쪽으로 당기어서 탱탱하기 마치쇠몽동이같이 되엿소

『곰직하게도 무거운 수소로군 그럿지만 무얼! 안낭기어 오고 견듸나 보아』이럿게 코길이는 혼자말로 하엿읍니다 그러고 압발을 꽉땅속에 들어가도록 버티고 있는 힘을 다해서 왈낙왈낙줄을 당겻읍니다

『야! 이것봐! 수소란 놈이 곰직이도 단단히 펄속에 들어박힌걸세』 고래는 이렇게 중얼거리면서 꼬리를 깊이 물속에 잠그고서 이것도 무섬게 힘것 당겻읍니다

고래는 작고작고 당겻읍니다 코길이도 지지아니할만큼 작고작고 당겻읍니다 그런데 코길이는 단단한땅에다가 두압발을 꽉버티고 당기어오는 줄을 제몸에감아가면서 당기자니 고래는그만몰으도 당기어나오는 형세가되엿읍니다 고래는본래 한끝해야 수소쯤이라고만생각한것이 돌이어 저 가정점 끌리어나오게되는것을보고는 그만큰골이났읍니다 그래서 머가리를 얼는두고 거굴부 물속으로 할쏘둣이 나려갓읍니다 코길이는 그만발을붙일새없이 줄줄벋긋에까지 끌려와서 조금만하면 바다물에 들어갈지경이되었읍니다 이렇게되고보죽 또코길이의청난것이란 참말할수없이핑장하엿읍니다 풀섭에서 죽을힘을다써서 왈악왈악 당기니까그바람에그렇게도 큰고래얼골이 그만 물우에 쑥올아왔읍니다

『나는 당기는것은 누구냐』

고래는 코에서 물을 내어뿜으면서 고함질렀읍니다

『나는 당기는놈은 누구냐』

코길이는 기당은 코를나발처럼 뻗혀들고 고함질렀읍니다

『수소 홍내를 내고서 남을속였지? 견디어보아란』

코길이가 이렇게 성내니 고래는

『남을 놀린 안된음은 꼭할터이다』고 돌우 성을내었읍니다

이모양으로 서로 룡룡 골을 내어서 막 당겻읍니다 하죽 그 바람에 마츰 줄어 가온대쯤에서 련겻읍니다 고래는 물가온대에서 힛덕잡바지고 코길이는 우름에서궁등이를 끌어박앗읍니다

코길이와 고래는 서로 속이 몰려서 입도 안떠고 술술 각기 돌아가 버렷읍니다 동맹안다는 의논은 대번에 깨어지고 말았읍니다

그때에 조고마한 팔딱군이 토기는 혼자 숲속에서 뛰어돌아다니면서

『하하! 하하!』하고 배를 안고서 웃엇답니다(끝)

露都에 嗜眠病

가위공미상태

막사과(莫斯科)도부터온정보에의하면 일즉이 동디에는 기면병(嗜眠病)이류행되엿다가 작년겨울에 겨우청쇄되엿던바 금년이월초순부터 또다시 기면병이류행되기시작하야 이십일 동안에 병원에서 치료밧는환자가 이미오십여명에 달한다는바 의사의말에의하면 기면병는 감모상풍(感冒傷風)동중이 이러한병을발생케한다하더라

식산은행에서도 녀자행원채용

今年女商卒業生二名

경성녀자상업학교 전수과를 데일회로 금년에 졸업하는리요한(李了漢)(一六)양과 고득려(高得麗)(一九)양은 졸업 후에 즉시 조선식산은행에 취직케되엿다는데 리양은일즉이 진명녀자고등보통학교를 우수한 성적으로 졸업한재원이요 고양은경성녀자고등보통학교를 우수한 성적으로도 졸업한재원으로서 장래에 만흔촉망을 가진인물들이라 하며식산은행에서조선녀자를행원으로채용하기는이번이처음이라더라

하모니카獨奏會

『하모니카』로일홈이놉흔 안수민(安洙敏)씨가 다년외디를만류라가금번 귀국한것을긔회로『하모니카독주』(獨奏)회를 십이일 오후일곱시반부터 씨내 종노중앙긔독청년회관(中央基督靑年會館)에서개최할터이라는바 특히소녀(少女)독창가(獨唱家)로유명한 문은숙(文銀淑)(五)양의독창도잇슬터이라고

新刊紹介

◇現代評論 (三月號)朝鮮自治運動에對한論爭、中國租借地問題와反帝國主義運動、國民黨과三民主義其他評論文藝等 發行所鍾路一丁目五十五現代評論社 振替京城一五八四七番 定價五十錢

◇習作時代 (三月號)習作時代習作人(崔南善)習作時代와新人(金基鎭)有名無名其他(金南柱)其他詩 創作等發行所仁川府龍里六〇番習作時代社 振替京城一三七六三番 定價十錢

라듸오 十二日 放送

푸로그람

午前九時四十分午後〇時五分 定期放送

午後〇十五分 歌詞 (가)竹枝詞 (나)首陽歌 漢城券番 鄭翠玉 許春桃

午後一時 邦語―半島의工業談 高工敎授 韓昃鎬

午後一時四十分부터同三時五十分까지 定期放送

午後六時 約五十分 歸옵이즌 한몽리 守田康夫 淸籟楽伴奏 石井琢

午後七時四十分合奏 『베토벤』作 미누에트 1歐洲フフスト中의兵士의合唱 오보 金晶烈 바이오린 韓相俊 韓尖鎬 金壽峯 2 俗唄小唄 京松枝吉 3 講談 秋色櫻의由來 東京 小金井蘆洲 4 『뉴스』 5 講(朗讀)哀史中 僧正의家 李而哲 6 短簫獨奏 (가)消謠入 (나)念佛 錫夏爽 7 翌日順序發表 時報

키일혼帆船

李益相 作 李靑田 畵 【66】

―창호씨! 넘우나 무신한사람이라고 뭐지람말어주세요 그때에 창호씨의 뭐지람과 토하심을 밧고야말게된무둑이한리유가 잇섯서요 이것을 일일히 편지로 엿줄수는업서요 명일오후에 차저뵈옵고자하옵니다 자세한말슴은 뵈올그때에 엿줍기로 이에 그칩니다―

하는 간단하고 요령잇는 편지엿다

창호가 처음에 편지를 바더들고 편지한사람이 혜경인것을 알때에는 그편지에는 자긔의실신난리유가큰것이 좀더 자세하게 씨엿슬것이라고생각하엿섯스나 그런말는업시 다만만나보려갈터이니 기다려달라는 동시에 지나지못하엿다 그러나 엇젯든 혜경이가 약속대로 발성하지못한리유는 창호가가장알고자하는것의 하나이엇다

창호는 매우 난처 하엿다 자긔 누의와 인경에게 자긔가 스스로 창경원구경가기를 발론하엿다 그들이 청한일도 아닌것만큼 창경원구경에 대하여는 그가 그만큼 책임을 저야할것이다 그러나 혜경을 기다리랴면 불가불 집에 잇는수밧게는 별도리가 업다 그리하야 창호는 한참동안생각하다가

『인순아! 인경씨와 동리어멈이나 하나 다리고구경하고 오면 엇더하겟니?』하고 물엇다 이것은 어린농생의마음만 들청거려노코 그대로 구경을 중지하는것이 미안한생각이 난까닭이엇다

『안돼요 우리만 무슨자미로―이러케 쳐운데……웨주만 두세요?』

하고 인순은 자긔오바의변안간래도가 변한것을 우숩게 생각하는것가티 이러케물엇다

『혜경씨가 오늘은나니와 좀 기다리고잇서야되지안닛!』

『글세 그이하는것 가대서는 안기달려도 관계업겟지요』

『괜히 남의사정도 모르고 말을 되는대로내논는구나』

『사정이 무슨사정이야요 이거저 한부로 약속을해노코 이저바린것이겟지요……』

『그야 그럴리가 잇겟니 어듸그의말을 자세히 들어보면 알것이니까……이것을 좀나렴우나』

하고 창호는 혜경에게서온 편지를 인순을 주엇다 인순은 편지를 잠간 들여다보더니

『그이의말을 직접으로 들어보면 알겟시요만 들어보나마나 마찬가지겟지……』

하고 창호의 문치문치한것을 불평으로 넉기는듯하엿다

『그러면 이러케하자! 혜경씨를 기다리어가지고 함께가는 것이 엇더하니?』

하고 창호는 한참중안을 내노핫다

『그이가 언제 올줄아나?』

창호는 무엇이라 대답할수 업섯다

겨레잇던 인경이가 미안한 생각이낫다

『오늘만 날인가요 그러면이후더뜻한날에 가지요』

하고 인순을 만류하엿다

『그러면 이러케하지! 혜경이가 오후에 일즉이 오거던창경원으로가고 만일늣게오거던 활동사진이나 구경을가지……응……』

하고 인순과 인경의동의를구하엿다

◇天氣豫報 曇一時晴

◇溫度 十一日 正午 一九、七 最低 二、四、三

◇比濕 十一日 二、四、三

◇日出前六時四九 夜間十一時二三

◇日入後六時三六

雜誌 婦女世界 講談

創刊號出來

重要目次

一、朝鮮女子解放의唯一한일군이되기를希望
一、婦女覺醒를促함
一、어린이를엇더케양육할가
一、東縛에서自由에
一、現代婦女의使命
一、家庭의平和는主婦에게잇다
一、詩人蘭雪軒許氏
一、婦女世界에對한나의希望
一、平素에생각하는멧가지
一、멜로映畵文化다운곳
一、人生
一、小說 男女의비밀
一、小說 개과
(以下略)

定價 郵稅共 三十錢 地方注文 要先金

社友募集

一、本社事業에贊同하는이로每年金二圓을내는이는普通社友가되고일시에金五圓以上을내시는이는특별社友가됩니다
二、普通社友의게는社友證을드리고특별社友의게는社友證과婦女世界雜誌를무료로드리고本社經營事業에依한特典을밧습니다
三、支社設置希望者는本社에問하시옵

(壹百五十圓大懸賞募集豫告) 懸賞規約은(次號에發表함)

京城府堅志洞四四 婦女世界社 振替京城七五四番

蔬菜 草花 種子

京城府昌信洞三〇二 宇利商會 電話光化門九四六番 振替京城九八〇九番 營業案內無代進呈

腎臟炎 肋膜炎 專門 特設花柳性病科 一般

京城府仁寺洞三六番地 經驗上新藥發明 榮濟病院 院長 金斗榮 電話光化門六三四番

懷中藥仁丹

絕對로舶來品을凌駕하는 仁丹體溫計 一本의用意、一生의幸福

消化劑 口香劑 仁丹

齒磨界의最高權威 仁丹ハミガキ 丸善入오洲製造賣品

貫 命 後悔하야도此에利는 … 患을招치말라

○完全한吸收性及同化性을併有한 効力無比의滋養强壯料 第二回化學工業博覽會銀牌受領

美味와滋養

미쓰와 ○ミツワ規那鐵葡萄酒

香味色佳良滋養力偉大 健胃補血興奮作用卓絕

(現品縮寫圖)

定價 一壜金貳圓 內地以外는關稅運賃을加함

미쓰와規那鐵葡萄酒는芳醇無比의天然葡萄酒를基礎로하야、純良有効한規那幷鐵을特種의操作을가지고配合하야、人造着色料를使用하지안코又制水等의增量行爲를加하지안코、萬般의注意를다하야精製한것임으로容易히變敗될憂慮업고、規那、鐵及葡萄酒의健胃、補血、興奮、强壯等의効力을、遺憾업시發揮하야、藥餌的滋養의粹를盡하고그리고天然의佳香美味를具備한것으로食欲缺乏、榮養不良、慢性의熱病洩瀉、貧血萎黃病貧血으로부터起하는神經性疾患、特히神經衰弱、히쓰데리ー히보곤데리ー、產後病後의衰弱、一般의虛弱等에際하야適用할優秀의滋養的飲料이라

▼如斯人은滋養料○ミツワ規那鐵葡萄酒를服用하시오

一、貧血한人 一、顏色蒼白하야血色업는人 一、生來의虛弱한人
一、榮養의不足한人 一、이러타고病은업서도 원인지虛弱하야感冒에罹하기쉬운人 一、手足이冷하야就寢하기어려운虛弱한人 一、瘦瘠한人 一、食事가進하지안는人
一、產後와病後의衰弱을速히恢復하게할人 一、工夫又는勞働하야疲勞한人 一、精力을減하고元氣가無한人 一、腺病即瘰癧에罹한人 一、肺結核과腸結核其他結核性의病等으로發熱을永續하고잇는人
一、泄瀉를永續하는人 一、神經衰弱에罹한人 一、비쓰데리ー所謂血道에무대기는人

賣捌 和洋酒食料品店●藥舖●雜貨店에잇소 最近에販賣店이無하거든本舖에注文하오(郵劵代用三圓以下無妨함)

○ミツワ石鹼本舖 東京市日本橋區橘町 丸見屋商店 (下谷區二長町營業所)(振替口座東京七一〇)

6.19

002413

주란사二合絲로짠무명비단 갑은무명과갓흐나態度는비단이고 耐久力은普通무명의二倍以上 實로男女諸位의春秋冬옷감에最適!!

瓦斯緞 一反 二十碼半

色은 白色 灰色 黑色 米色 四色이잇삽고

一反가지면 두루마기면一次 치마면二次 바지면二次 저고리면三次

一反價格은三圓五十錢이옵고、全鮮各地布木店에서販賣합니다

貴地販賣店에品切된時는代金引換으로即接注文하시옵 여러분! 新春에製着하시면輕快하야清新味넘치는瓦斯緞을한번써보십시오!!

見本請求 無代進呈

開城北本町七五三 朝鮮染織工場 電話二六九番 振替京城四四八三番

삿보로맥주 ★ 滋養分多量 麥酒界에最高權威

定期預金利下率 結局五厘引下?

定期預金利下에對하야는多少反對가잇스나朝鮮銀行이月四日步二厘를引下하는以上結局各地가모다預金利下가成立될것으로豫想한다鮮日利差는稅金을加算하야一分內外差이면充分하다고하며도鮮銀은同一二厘下는年利로換算하야七厘에該當함으로五厘假量의定期預金利下는不可能하지안타고預金利下는預金動搖를惹起케한다고念慮하나萬一如斯한境遇가잇다하야도某種度는同問題로資金을補充할수잇다同問日步는預金利子에比하야若干高하나必要에應하야出入할수잇슴으로銀行手許의採算은그다지不良치안켓더라

京仁兩取合倂 假契約案修正 草案은京取에廻附

京仁兩取引市場의合倂問題는若松仁取社長東上硏究의結果仁取特配問題의法律的解釋도大體可能하고一方總督府意嚮도明瞭케되엿슴으로同社長歸仁後合倂折衝은드되어具體化하야最近仁取理事者의手에依하야合倂假契約의草案이되어向日該草案을京取理事者에게廻送하얏슴으로目下京取理事者가該草案에對하야修正을加하고잇는데根本問題에就하야는이미雙方이모다十分諒解가成立되엇기때문에修正은枝葉問題에그치는것이다該草案에對한兩市場理事者의意見一致後雙方의重役會開催가되어其結果直時合倂總會의召集이될順序인바關係理事者의보는바에依하면雙方理事者가完全히諒解되기까지는아즉一週間을要하겟고빨아도來二十日頃外지에는重役會開催가될것인데이대로順調로進行하면合倂總會(京取는解散總會)는四月四五日頃이될것이라보는데四月二十日頃仁取總會를利用할터이라도모른다더라

獨逸舊馬克公債 所持者注意要項

獨逸舊馬克公債는償還公債로引換함에關하야左記와如히取扱一般을日本獨逸大使로부터外務省에周知方法을依賴하얏다하야同省에서朝鮮總督府에通牒하얏다더라

大正十二年十月以前獨逸政府의發行인公債(紙幣不含)는新히借換公債와交換함으로交換希望者는舊公債券을添附하야昭和二年六月三十日外지神戶市獨逸國總領事館에交換을申請할것이다交換을受할權利는右期限經過後는無效라더라

金組貸出金利 引下不能 殖銀利下無關

殖銀不動產金利引下에追隨하야金融組合에서도貸出金利引下를하리라고傳하얏든바殖銀當局의말에依하면殖銀으로부터金組聯合會에貸出金利는이미昨年十月一日九分으로부터八分八厘로引下되엇고聯合會로서金組에는九分五厘로金組貸出은長期一割二分五厘로되엇슴으로今回는다시利下할餘地가업다더라

朝鮮鐵道 豫算更正申請

朝鮮鐵道에서는昨年度下期(自七月至十月)豫算中建設營業關聯費四萬八千百五十圓을增加하기로此의更正認可申請을하얏다該關聯費中本支店建設營業關聯費二萬七千九百五十圓은朝鮮水電으로受入한六萬五千圓에對한所得稅課稅及重役慰勞金社員特別賞與에繰入하얏슴에依하야自動建設增加二萬二百圓은北鮮北鮮南線의豫算이計上되지안코 것을새로計上하얏슴이다그리고營業費增加六萬五千七百七十九圓은貨物線의機關車輛及保存道繼續에充當한것이라더라

日銀利下와 商手優遇效果 顯著치안허

(東京電) 日本銀行利下後金融市場은逐日緩漫의度가增加하야商業手形優遇의效果는目下全然顯出치안코九、十兩日間日銀營業成績에보아도商業手形는回收될뿐인데今後도月末接近其他로市中金利가昻騰치안는限에右優遇의效果는그다지업겟다고日銀側은觀測한다더라

外國郵便爲替

全朝鮮各郵便局所에서取扱한二月中外國郵便爲替는振出五百九十二口 三萬四千三百十九圓이오支拂은九百八十口 三萬二千六百八十圓인데前年同期에比하야振出은三分 支拂은四分의增加이더라

京取 日步引下保留

京取市場仲買人組合新田白井正副委員長은十一日午前十一時市場內에서天日社長平岡事務와會見하고十日組合에서協議決定한日步及手數料問題에對하야折衝한바잇섯는데市場當局은現行乘替手數料一割도獎勵金九割을七割도改正하고日步五厘下(大新、鋼新、久原)은主張함에對하야仲買側은手數料의點은市場과一致하나日步는強弱關係로据置를主張하야意見이一致하지안코結局此問題는京仁兩取合倂成立後外지保留하기로하얏다더라

二月中 在庫高增加

銀行集會所調査로二月中府內十倉庫貨物出入狀況은左와如하며

	個數	評價額
當月入庫	二三、[illegible]個	[illegible]
當月出庫	二八、二九一	[illegible]
月末現在高	[illegible]	[illegible]

即前月越高에比하야二、二八八個八七、二〇九圓의增加이다月末現在高內譯如左

	個數	評價額
正租	[illegible]	[illegible]
玄米	[illegible]	[illegible]
白米	[illegible]	[illegible]
籾	[illegible]	[illegible]
麥	[illegible]	[illegible]
粟	[illegible]	[illegible]
大豆	[illegible]	[illegible]
其他豆類	[illegible]	[illegible]
雜穀	[illegible]	[illegible]
洋酒	[illegible]	[illegible]
綿絲	[illegible]	[illegible]
綿織物	[illegible]	[illegible]
絹織物	[illegible]	[illegible]
麻織物	[illegible]	[illegible]
毛織物	[illegible]	[illegible]
洋紙	[illegible]	[illegible]
金屬製品	[illegible]	[illegible]
煙草	[illegible]	[illegible]
藥種及染料	[illegible]	[illegible]
食料品	[illegible]	[illegible]
海產物	[illegible]	[illegible]
乾物	[illegible]	[illegible]
肥料	[illegible]	[illegible]
牛皮	[illegible]	[illegible]
其他雜品	[illegible]	[illegible]

鮮航會提唱인 配船協定難

鮮航會에서는朝鮮航路配船協定을提唱하얏다함은旣報한바어니와該問題는本年度穀物積取協定會社의配船側과의關係上各社가反對하는바오特히朝鮮에本社를가진者는朝郵인바阪神地方에잇는關係上目下各社가모다照會中인바實施에는相當한困難이잇스리라더라

來年度부터 農改低資割當改正? 殖銀東拓에게多額을割與하고 金組의것은現物로配布하라고

今回農業技術官會議에서重要한議案은農事改良低利資金의問題이든것은旣報와갓거니와各道의此에對한意見은區區하야目下總督府에서綜合中인데大體一致한意見으로는東拓、殖銀、金組를通하야貸出手續의煩瑣를종더簡便이할것此에作한

擔保貸

로今後는될수잇스면連帶信用貸로擴張할것이며로하라면現在十人을二十人으로하야도關係가업다는說外지잇다次에는金融組合貸出인바此는他의東拓、殖銀과同一性質의低利資金이면서도二分以上의利差가잇슴으로此를不合理라다하야될수잇스면利差를縮少하든시不然이면今後低利資金은東拓殖銀에其大部分을取扱케하고

金組의

割當은主로經濟協會로하야금肥料의大量購入을하야現物配布하는방이至當하다함에一致한模樣이다總督府도分는지금直時此를引用할른至難하나某程度外지는此를酙酌한듯한데其結果는來年度에農改低資割當上相當히改正이잇슬가하는觀測이더라

砂糖特賃延長

日本製糖會社生產의砂糖의船積里鋪南浦相互間運賃率은本年三月末外지特定期間이滿了되게되어잇든바該運輸는船便과의對抗함必要가잇서一個年間延期하기로決定될듯하다더라

期米 十一日

仁川期米 止價比較表

	前後止	今後止	比較
當限	三六、四	[illegible]	[illegible]
中限	[illegible]	[illegible]	[illegible]
先限	三六、八〇	三六、四〇	四低

前場續落

昨後場阪地三十七圓六十三錢止와共히三十三圓三十七錢에場을止한當市場은今朝에入하야阪地初付三十七圓六十錢인三丁低를據하고 三十三圓三十五錢 에場을始한後阪地五十一錢으로續落함과相俟하야二十一錢外지瓦落하더니結局阪地五十六錢으로三錢에止與함을伴하고二十九錢外지反戾하엿다가二十七錢에場을止하니高低의差는十四丁이며阪仁의鞘는四百二十六丁이더라

아즉도 買方傍觀時期

昨今各市場은凶作後의人氣인만큼依然底堅味를帶하면서도不知不識間에漸漸低落을告하야今阪地는七圓五十錢臺로當地는二十錢臺의相場을演出한바되엇다勿論實米際의 賣物이續出하는一方으로도는此물 對時함만한買物이無함으로自然頭重氣味하엿슴은아니라今後關西震災의餘燼

㊆의途轉買進 困는依然賣添

當市場의交戰形勢를觀하면困筋은依然賣方針을變치안코一萬三千餘石의大賣物을擁抱하고一時賣方亞勝의勢力을占하엿든㊆筋은俄然態度를一變하 約四千石買物을示現함에至하엿다此에서又復續落을告한나할지라도三十三圓臺期에는賣方으로서도利退

米豆漫話 ▲關西震災에는

表面上으로도何等의影響이업는듯하나其實은財界에非常한打擊을受한듯보겟米價의低落을보면그餘響이多한說據▲困의一萬三千石의賣物은群山筋의賣物이라고아직도利退하지안코그대로賣添하는光景을呈하니果然어느程度外지의低落을目標함인가?▲困의그自身은買方의한사람이라하니이말이事實인지는모르나中先의乘替賣로보아서는그다지勢力이頑強하다고는될수업다고▲一時賣方의副將이든㊆筋은昨今의低落을機會하야俄然途轉買進의方針을樹한다㊆의策略이그럴듯한걸

한기가十居八九이요買方으로서도放任視하지아니할것임으로一朝反撥을可期할수잇다果然㊆는地場有力筋으로前途大勢를잘利用한것으로볼수잇스며困도말일지라도그自身은買方策을立한지벌서오래이며又는㊄及㊁의筋의買進勢ガ이相當함을보면未幾에反動的相場이展開될듯하다고云

前場

	當限	中限	先限
一節	三三、二〇	三三、四九	三三、三五
二節	三三、二〇	[illegible]	[illegible]
三節	―	[illegible]	[illegible]
四節	―	三三、三五	[illegible]
五節	―	三三、二九	[illegible]
六節	三三、六六	三三、二九	[illegible]
七節	―	[illegible]	[illegible]
八節	―	[illegible]	[illegible]
九節	―	[illegible]	[illegible]
十節	―	[illegible]	[illegible]

後場軟保

	當限	中限	先限
一節	―	―	三三、三九
二節	三三、六六	三三、四五	三三、三九
三節	―	三三、四五	三三、三九
四節	―	―	三三、三九
五節	三三、六六	―	三三、三五
六節	―	―	三三、三四
七節	―	―	三三、三四

各限俵合 前場

	當限	中限	先限
▲賣方	㋐二、一〇〇 ㊤	三〇〇 困	三、四〇〇
▲買方	㋐六〇〇 ㊄	一〇〇 ㋑	三〇〇
▲賣方	㋐一、五〇〇 ㋐	四、三〇〇 困	三〇〇
▲買方	㊀三〇〇 ㊄	三〇〇 ㋑	三、六〇〇
▲賣方	㋐三、一〇〇 ㊄	一〇〇〇 困	三、六〇〇
▲買方	㋐四、〇〇〇 ㋑	一七〇〇 ㊅	三〇〇

	當限	中限	先限
取組高	八、五〇〇	八、四〇〇	一一、三〇〇
出來高	一、六〇〇	二、七〇〇	二、一〇〇
帳入値	三三、六六	三三、四五	三三、三四
合計	三二、〇〇〇石		
累計	四一、九七〇〇石		

大阪期米 前場

	當	中	止	
一節	三七、六〇	三七、五九	六節	三七、[illegible]
二節	三七、四九	三七、三九	七節	三七、[illegible]

大阪氣配 三十七圓六十錢

各地期米

	當	中	止	
一節	[illegible]	[illegible]	六節	[illegible]
二節	[illegible]	[illegible]	七節	[illegible]
三節	[illegible]	[illegible]	八節	[illegible]

各地前場: 東京 三七、八六 三七、八五 兵庫 [illegible] 下關 [illegible] 桑名 [illegible]

仁川正米市勢

㊂㊄玄米	三二、[illegible]	三一、五〇
同	四等	三一、〇〇〇
無檢金米	一等精白米	二八、七〇〇
在來正租		三四、八〇〇
改良正租		九三、九四五

株式

京取市場 京取短期取引 十一日

株名	前寄	大引	後寄	大引
京取	三三四〇	三三四〇	二五〇	[illegible]
鋼新	一四三〇	一四三〇	[illegible]	一四二〇
大新	九六四〇	九六四〇	九六四〇	九六四〇
仁取	九六〇	[illegible]		九九〇
仁新	三二一〇			
安取	八八〇			

前場續軟

京取	二〇低	大新	三〇低
鋼新	六〇低	仁取	九〇高
仁新	五〇高	安取	一〇低

人氣亦然軟含 震災가말성

今朝前場은大阪亦是續低軟氣로當所亦一樣인形勢이엇는데特히京證의地株買拾商內가有하야大新은九十六圓四十錢으로細刻不振中六十錢으로小戾大引하고鋼新은百四十圓六十錢低寄後五六十錢의二步안이오京取亦二十五圓四十錢寄後二番同事大引인新低價오仁取는七十九圓六十錢으로九十錢이엇고仁新은三十一圓十錢이엇고安取는八圓九十錢이엇다

京取新低價 廿五臺도危殆

京取는合倂問題가進步됨을따라惡觀人氣가助長되며또한大新其他諸株의反落不振으로因하야連日低落하야도모도지恢復되지못하든中今朝에는드되어二十五圓四十錢이라는新低價로低落하얏는데此는勿論人爲的下止策의狼狽도有하지마는全혀合倂問題에人氣가集中하여엿고또한惡觀人氣가加擔한것이더라

金解禁의恐怖 大新砥鍊乃己

過去에日銀第一第二次의利下를動機로買한者는거의日步加算으로보아失敗가되엇슴으로今次利下에는此에鑑함인지仕手는新規飛付는하지안코돌이어震災도因하야反對로高價는賣하다는氣勢가有하다그리고金解禁問題로因하야恐怖症이加擔되고또利下相場觀도終末에近하얏슴으로買方은一齊이利喰일順序인外닭에主力側는皮肉的政策을弄함으로商內는돌이어不勢인바今朝當所大新은九十六圓四五十錢에分捌커하얏다

鐘新去益低落

今朝鐘新은又復印棉米棉其他銀塊「스렘프」等의低軟으로因함과또는震災被害續續發見으로惡觀一氣가添加하야繼續低落되어드되어新低價인百四十圓五十錢이잇섯고다시小戾하얏스나四十圓關門조차前途가危殆한感이잇더라

當日取引 今朝朝鮮生命株는十二圓七十錢으로五十枚

仁新舊正崎買 安取細刻

◇仁取 는今朝成淸買正崎買錢外지昂騰하얏는데인커仁取는合倂問題를반혀도만큼前途가注目되며

◇仁新 은新田買正崎買로三十一圓十錢인亦昂騰의勢로五十枚의賣買가成立되엇는데新舊가모다仁川鋪의買物이오

◇安取 는連日細刻膠着의勢로八圓九十錢에十枚가成立되엇더라

前場諸株步調

▲京取	三三四〇	一	三四〇	一
▲鋼新	一四三〇	一	三〇	一
▲大新	九六四〇	一	四〇	一
▲仁取	九六〇	一	九〇	一
▲仁新	三二一〇	一		
▲安取	八八〇	一		

後場堅調

京取	一〇高	大新	保價
鋼新	四〇高	仁取	一〇低

欲伸難伸中 商內區區低保

後場는大阪先高後低인變的商內로當所亦閑散中區區히大新은九十六圓四十錢寄로七十錢外지反戾하엿다가六十錢大引이오鋼新은百四十一圓丁의大引一本京取는二十五圓五十錢寄後同步합으로大引不成이엇고仁取는七十九圓八十錢大引一本합이엇다

後場諸株步調

▲京取	三三五〇	一
▲鋼新	一四一〇	一
▲大新	九六四〇	一
▲仁取	七九八〇	一

大阪短期株式

	前寄	大引	後寄	大引
大新	[illegible]	[illegible]	[illegible]	[illegible]
鋼新	[illegible]	[illegible]	[illegible]	[illegible]
久原	[illegible]	[illegible]	[illegible]	[illegible]
新東	[illegible]	[illegible]	[illegible]	[illegible]

取組代引算定日步

株名	取組	代引	算定	日步
京取	[illegible]	[illegible]	[illegible]	[illegible]
鋼新	[illegible]	[illegible]	[illegible]	[illegible]
大新	[illegible]	[illegible]	[illegible]	[illegible]

出來高

▲長期 累計 合計 ▲短期 合計 累計 [illegible]

大阪短期步調

▲前場大新 [illegible]
▲前場鋼新 [illegible]
▲前場久原 [illegible]
▲前場新東 [illegible]
▲後場大新 [illegible]
▲後場鋼新 [illegible]
▲後場久原 [illegible]
▲後場新東 [illegible]

大阪長期株式

株名	前寄	大引	後寄	大引
鐘紡	[illegible]	[illegible]	[illegible]	[illegible]
同新	[illegible]	[illegible]	[illegible]	[illegible]
大株	[illegible]	[illegible]	[illegible]	[illegible]
同新	[illegible]	[illegible]	[illegible]	[illegible]
久原	[illegible]	[illegible]	[illegible]	[illegible]
日魯	[illegible]	[illegible]	[illegible]	[illegible]
同新	[illegible]	[illegible]	[illegible]	[illegible]
郵船	[illegible]	[illegible]	[illegible]	[illegible]
同新	[illegible]	[illegible]	[illegible]	[illegible]

東京現株

東株	[illegible]	同新	[illegible]	
鮮銀	[illegible]	同新	[illegible]	
殖銀	[illegible]	同新	[illegible]	
東拓	[illegible]	同新	[illegible]	
滿鐵	[illegible]	同新	[illegible]	
滿毛	[illegible]	鐘紡	[illegible]	
富士紡	[illegible]	日石	[illegible]	
甲沼	[illegible]	東取	[illegible]	

朝鮮銀行券 [illegible]
海外經濟 [illegible]
延取引 [illegible]
京城穀物市勢 [illegible]

◆三月十一日特別封切(五日間) ◆파라마운트社特作映畫 巨匠이란도완氏監督作品 名花크로리아·스완소孃主演 名篇 婦者(묘자) 全八卷
못산아희에게희롱밧든순진한녀자!눈물겨운반생의이야기에게는인간다운사랑이잇슴을 일러준그에게!
◆파라마운트四十大作品의一 빅터·세레밍氏監督作品 포린스·타링 컬리암코리아氏主演 狂亂船 全八卷
산아희는종교가로매춘부도바다에서멀니무의맛을하려하엿승니다마는파리에서파리로·····
◆파라마운트社獨特喜劇 大江山征伐 全二卷 집이사 全二卷
‖特別豫告‖ 東道 猛犬審判 全九卷 十一卷
映畫社 團成社 (電光九六九番)
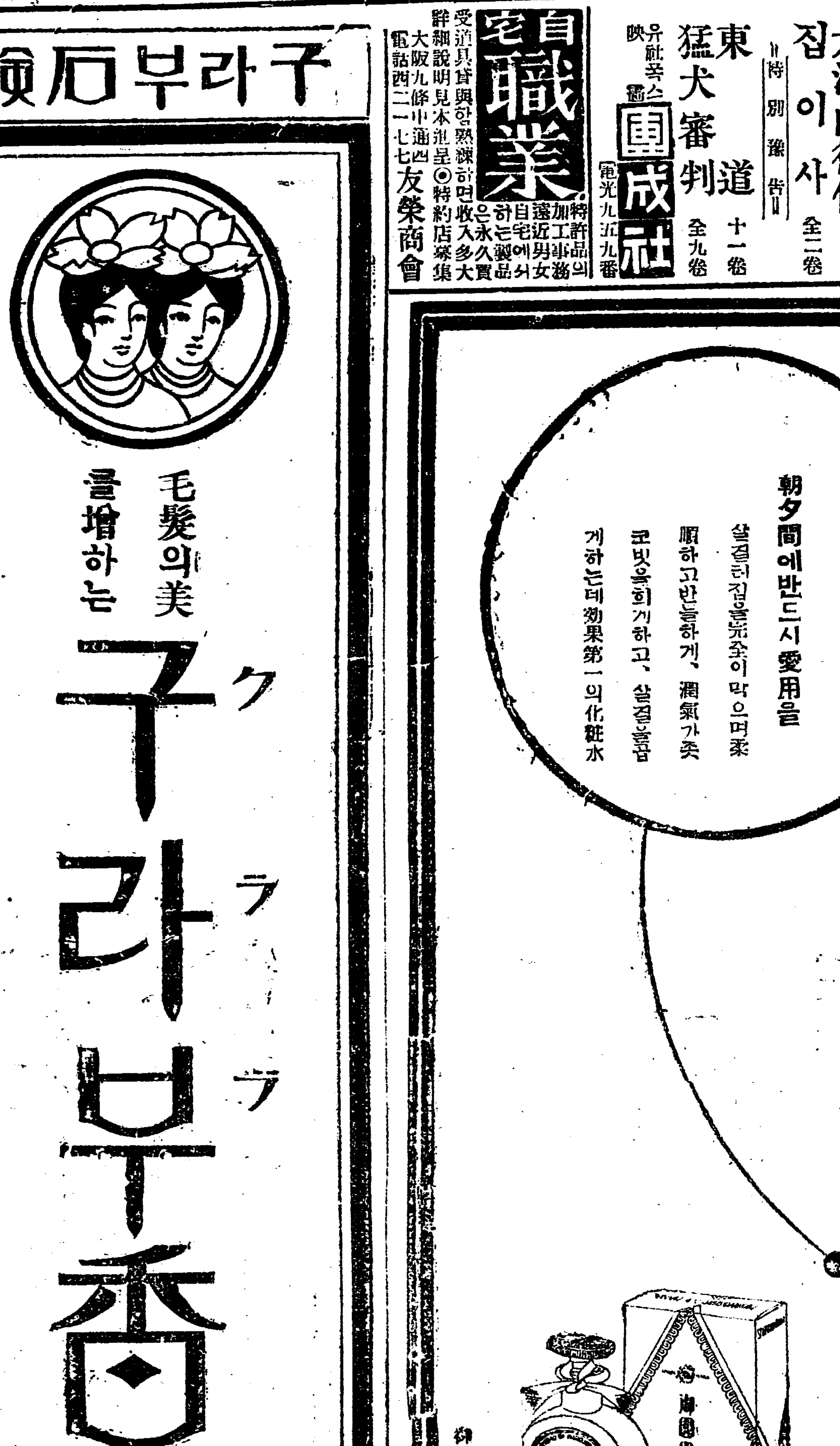
自宅職業 特許品의加工事務遠近男女自宅에서하는製品은永久收入多大實行
受道具貸與하며熟練하면特約店募集 詳細說明見本進呈◉ 大阪九條中通西二 電話西二七七 友榮商會